

Φύλο

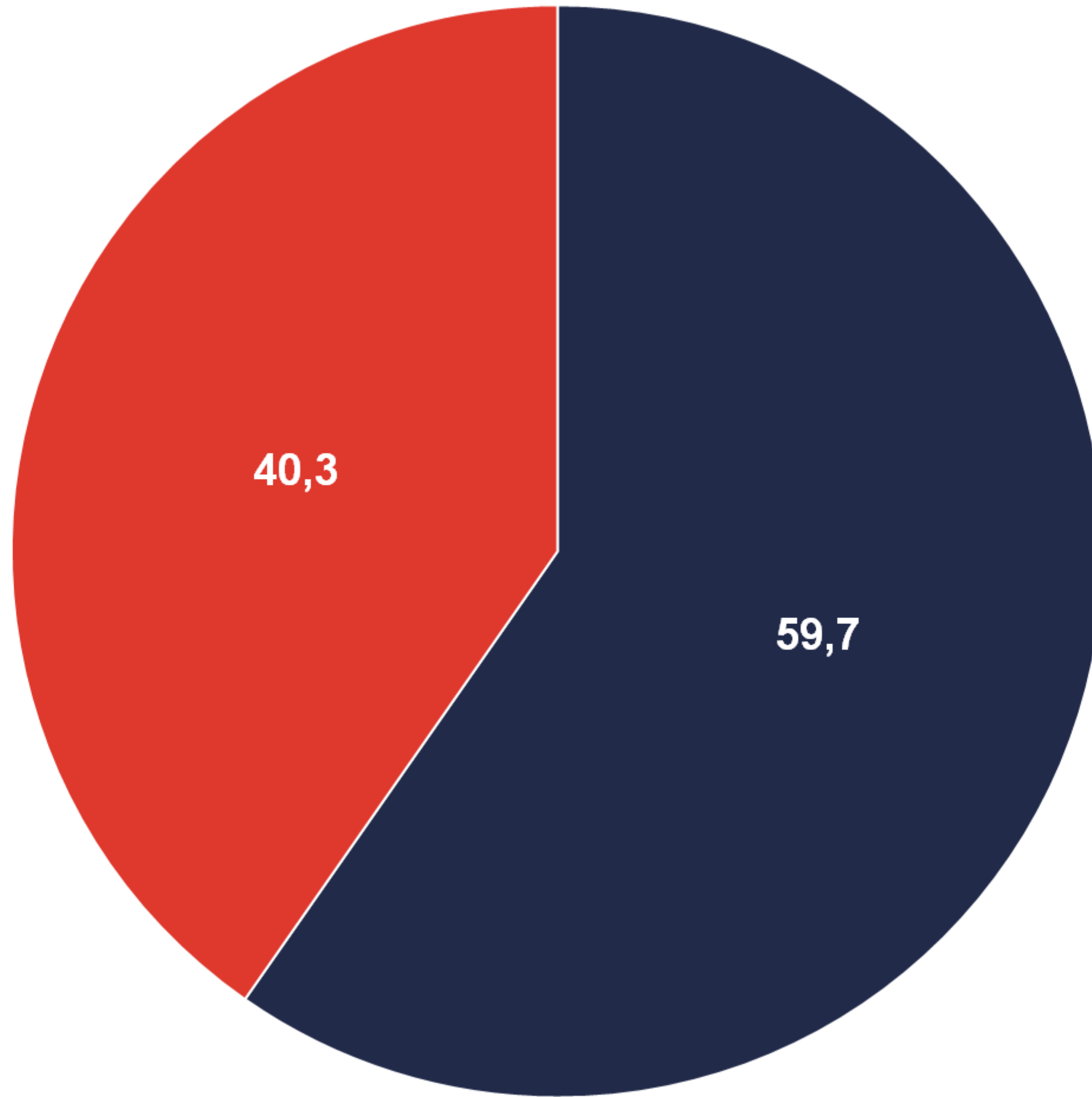

■ Άνδρες ■ Γυναίκες

Ηλικιακές κατηγορίες

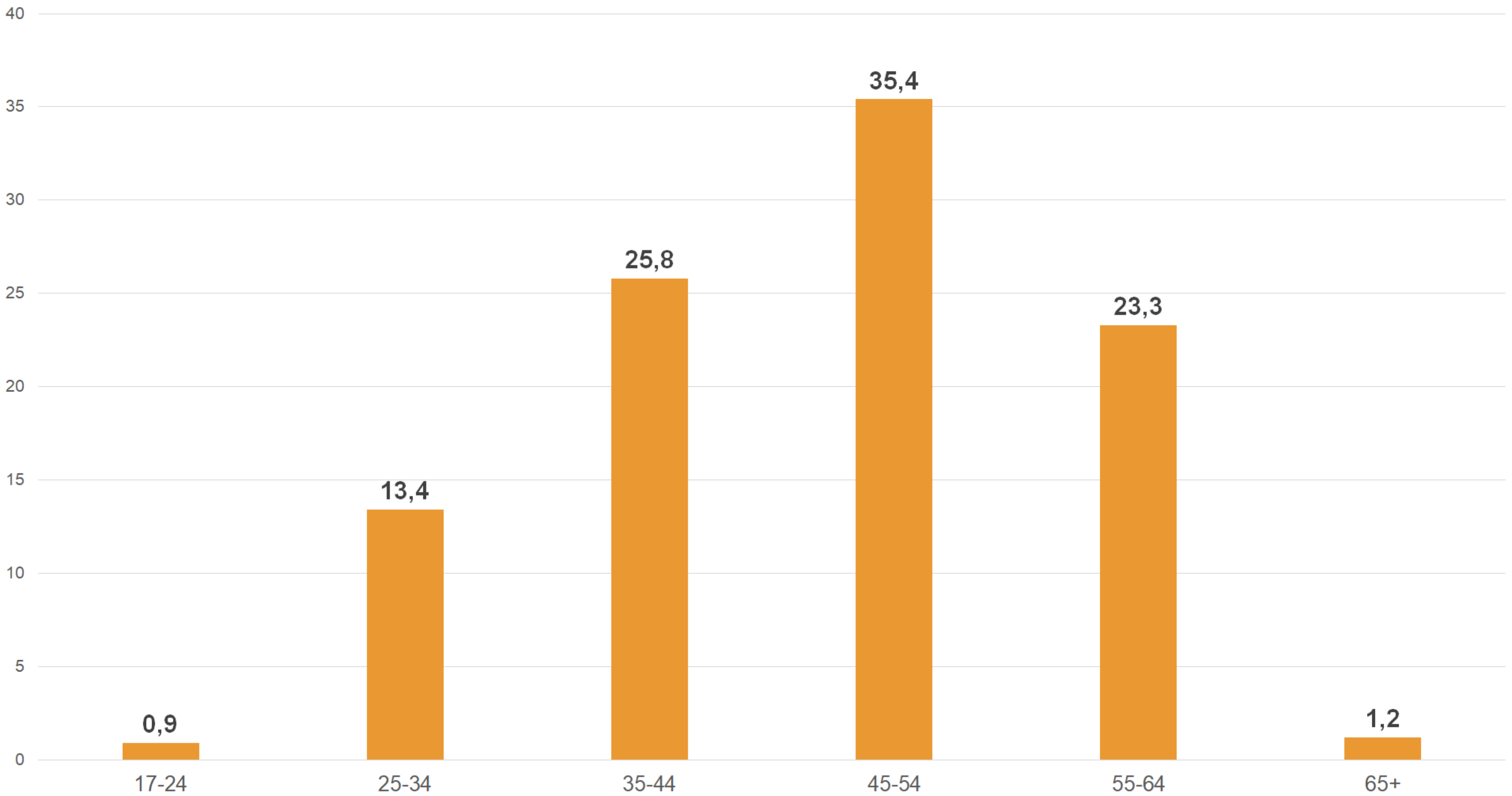

Εκπαιδευτικό επίπεδο

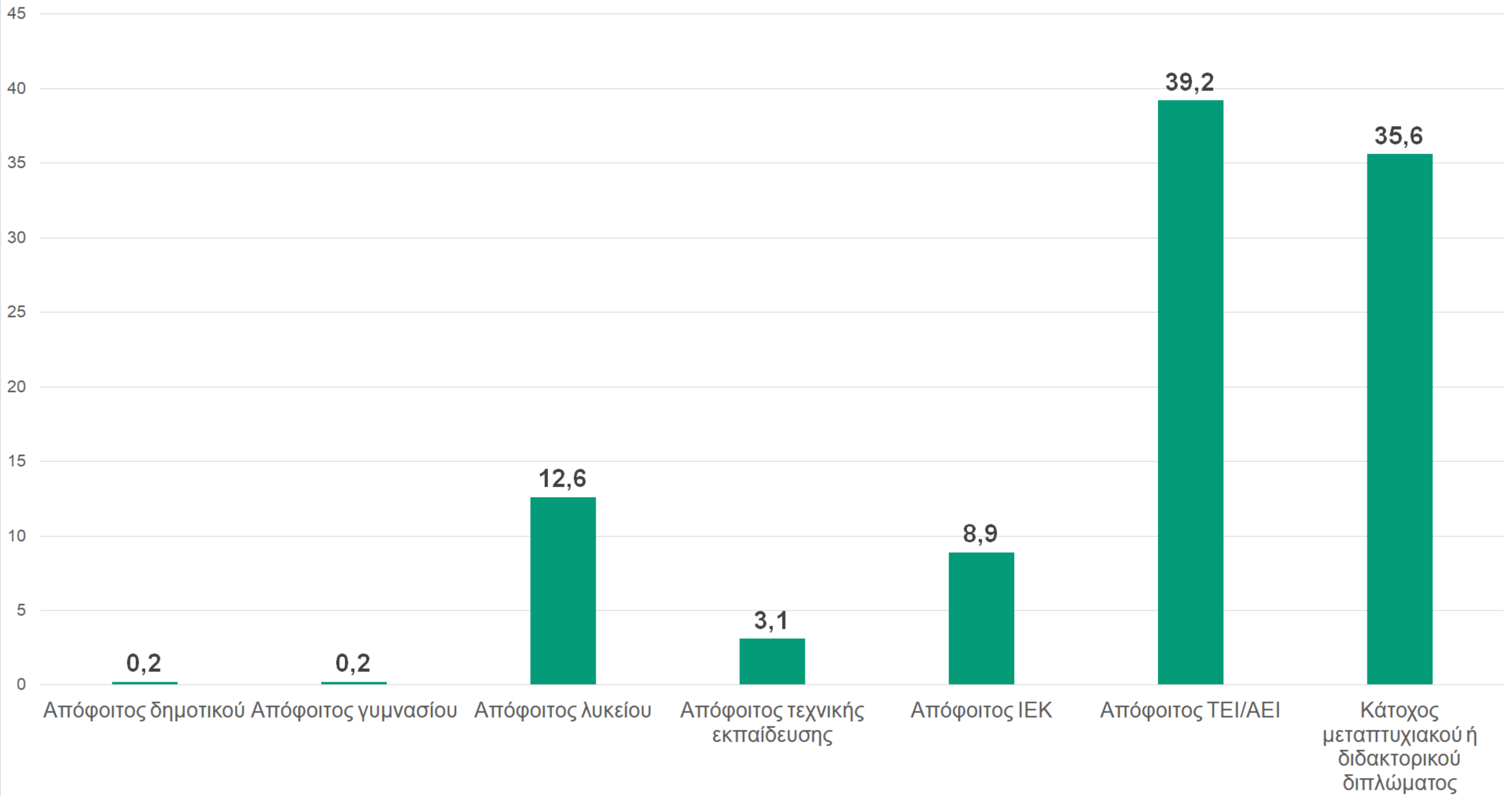

Εργασιακή κατάσταση (I)

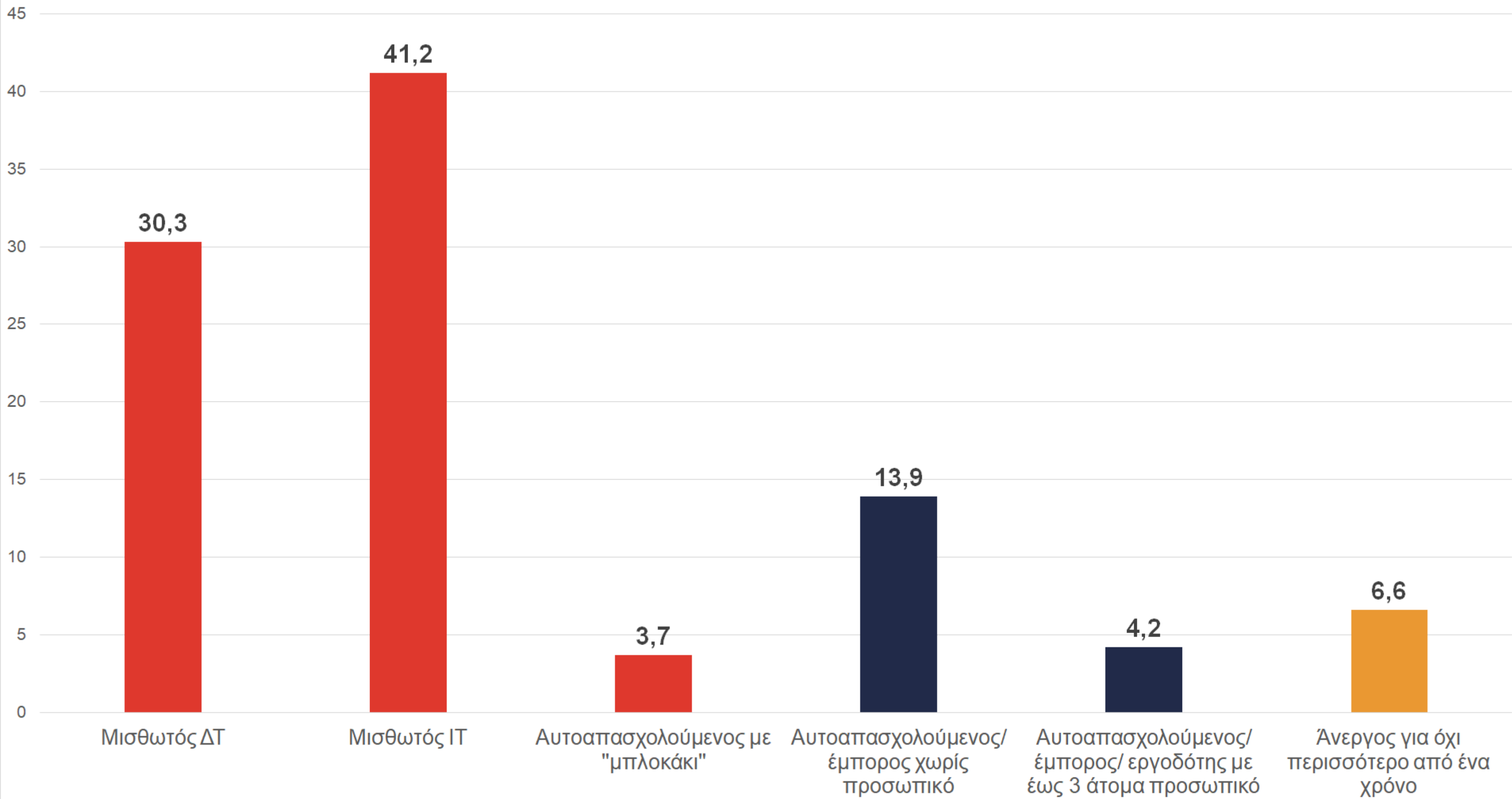

Εργασιακή κατάσταση (II)

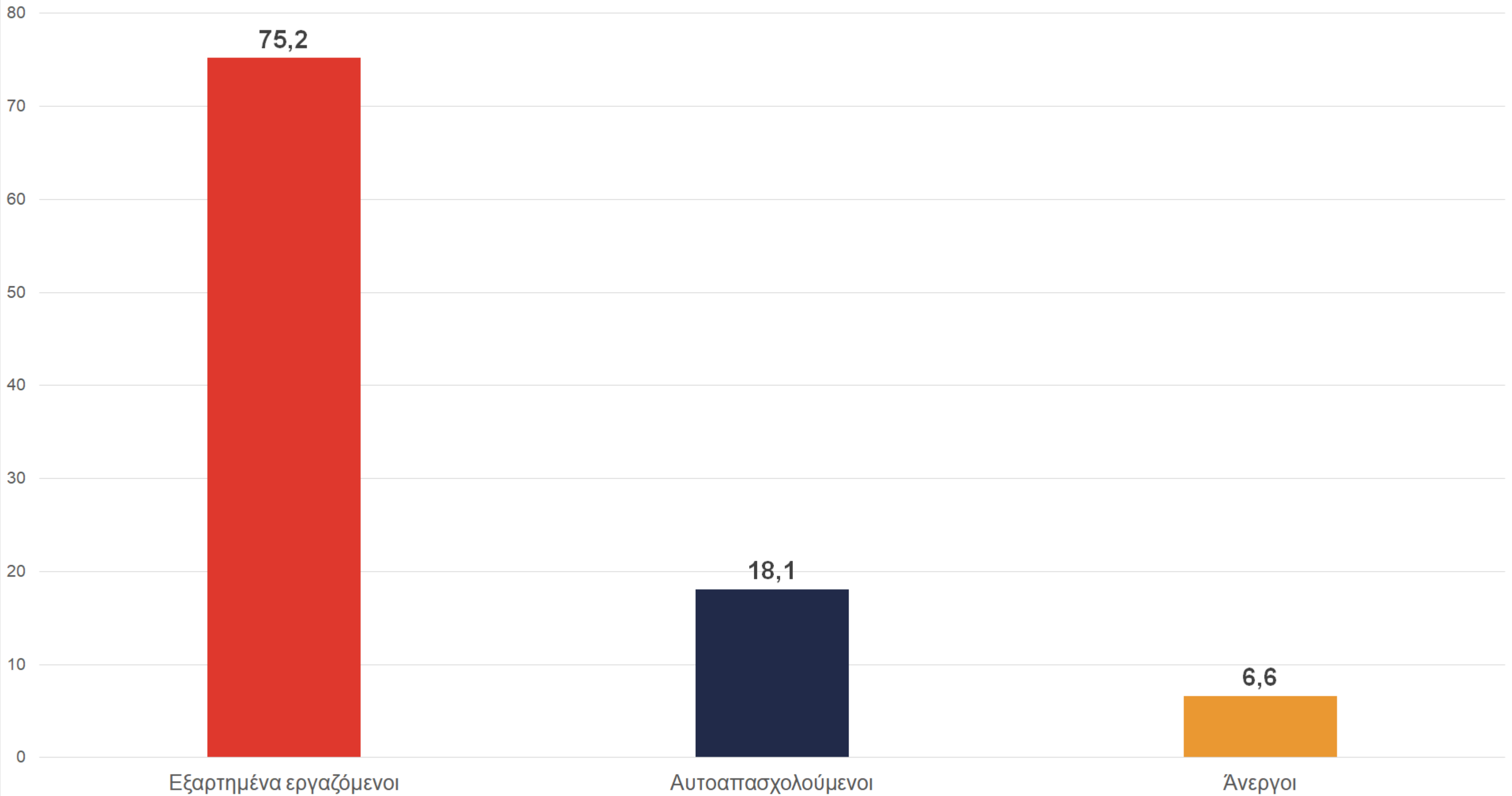

Ετήσιο καθαρό εισόδημα νοικοκυριού 2019

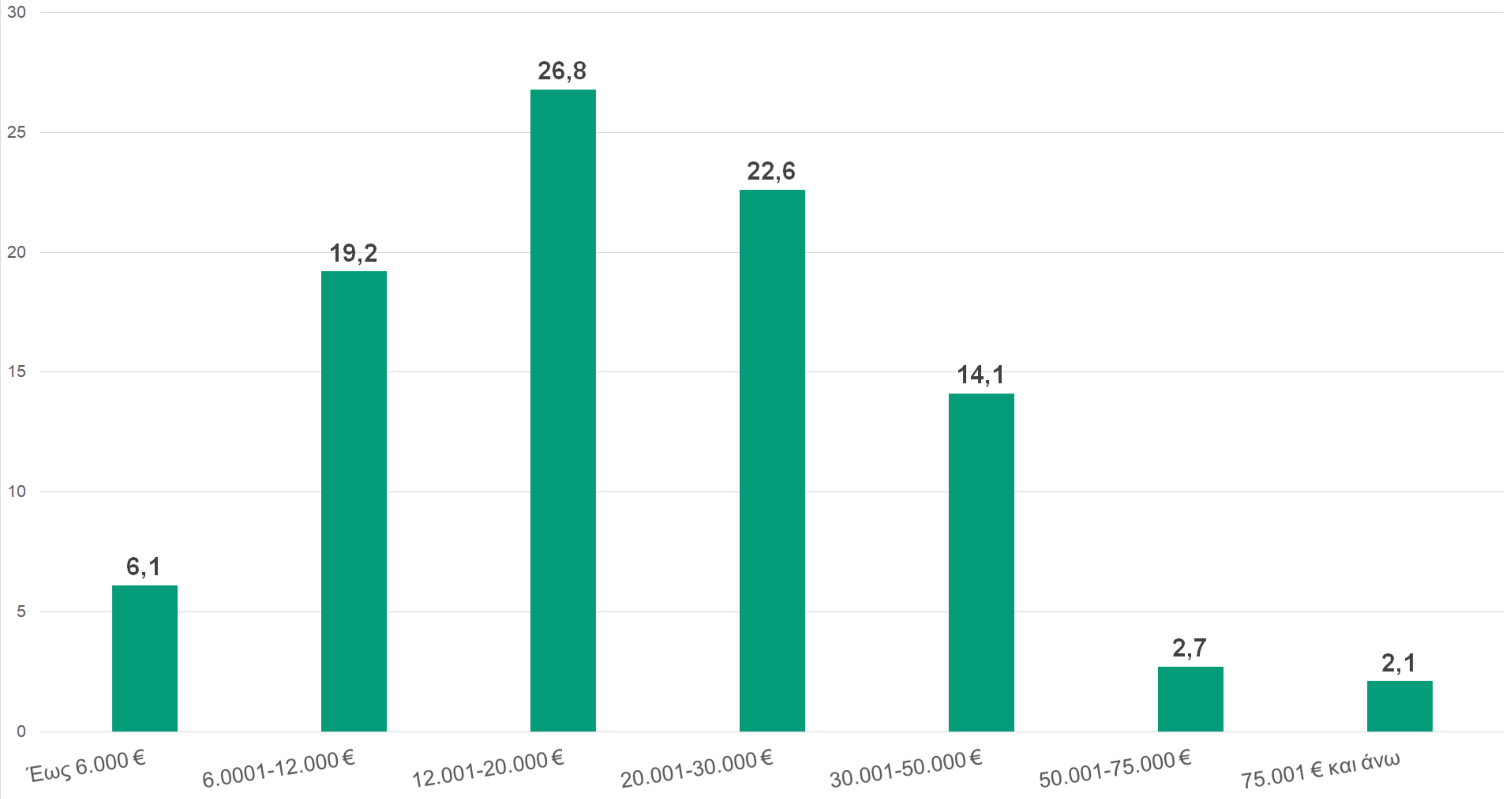

Συνολικός αριθμός μελών νοικοκυριού

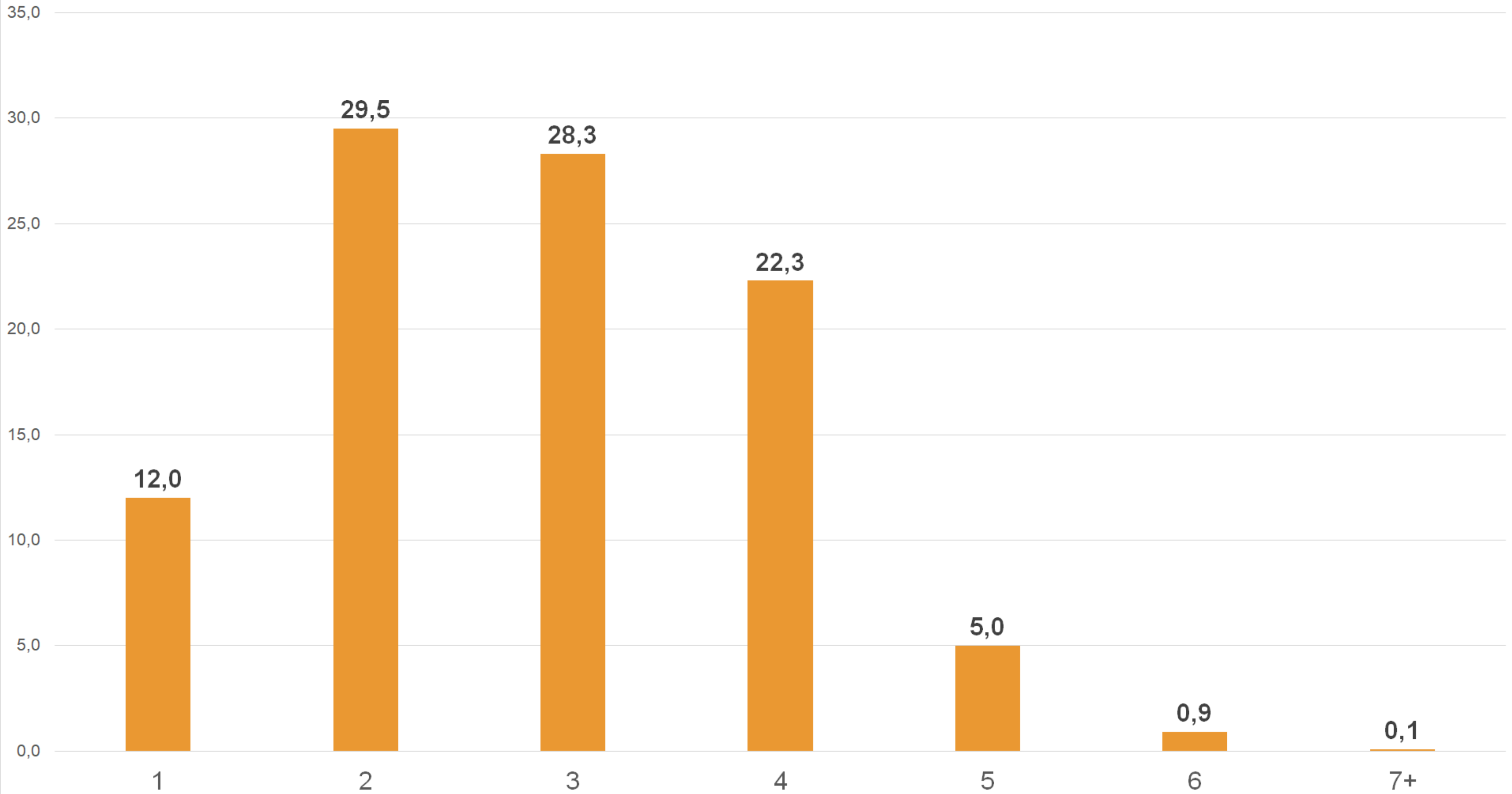

Δείκτης επισφάλειας εξαρτημένα εργαζόμενων (μη λαμβανομένου υπόψη του νοικοκυριού)

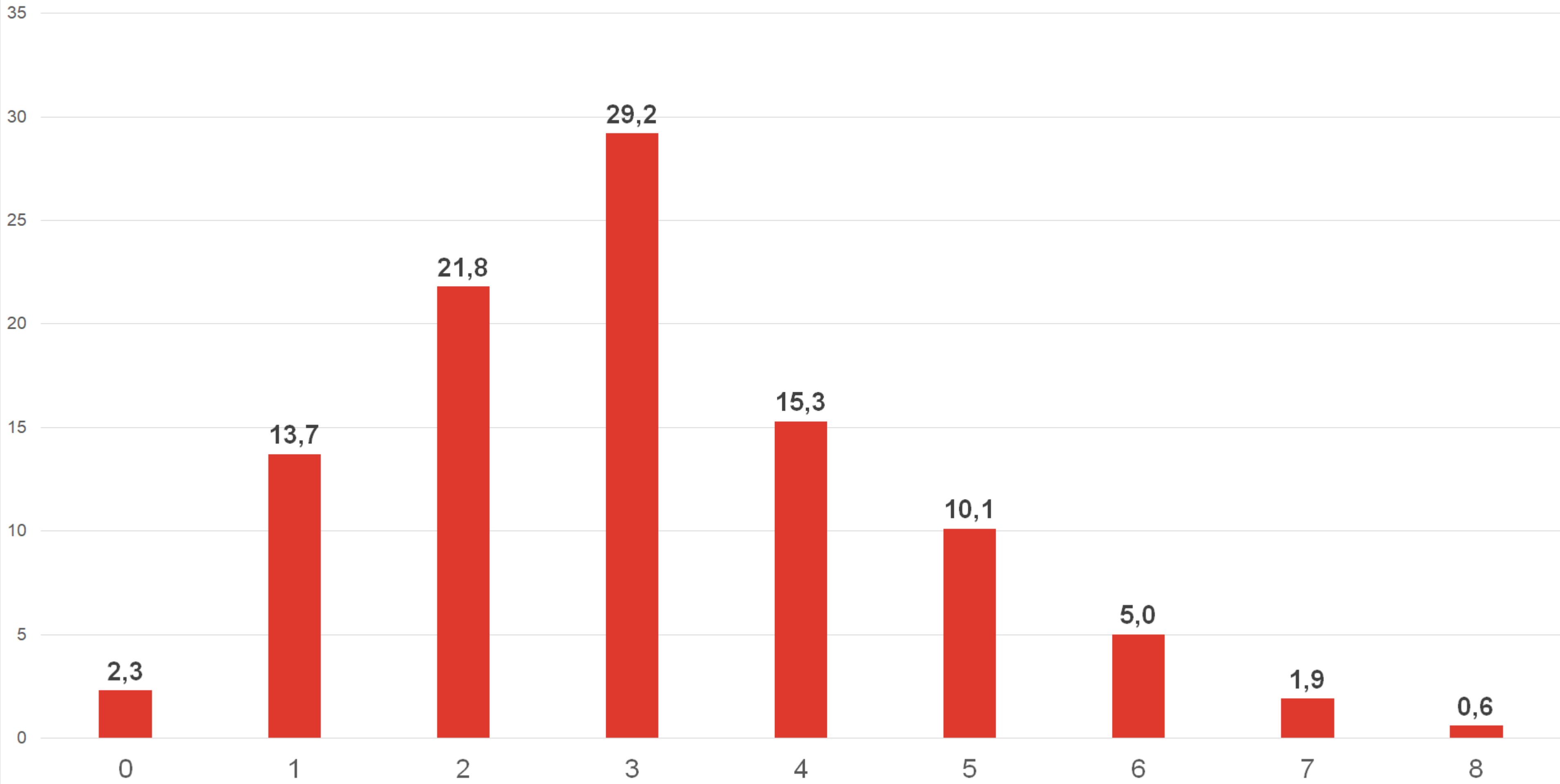

Επισφάλεια εξαρτημένα εργαζόμενων (κατά κατηγορία - μη λαμβανομένου υπόψη του νοικοκυριού)

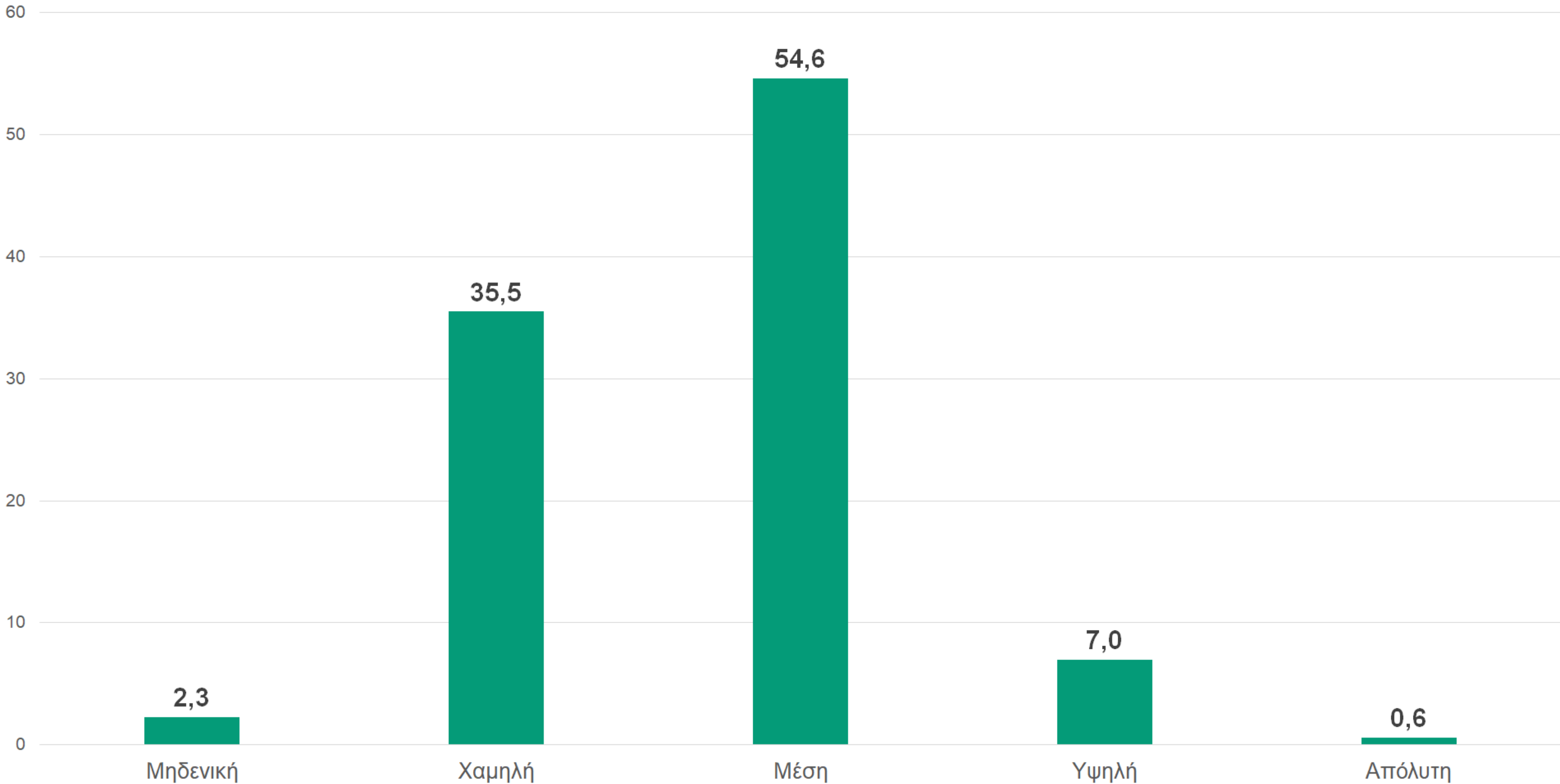

Δείκτης επισφάλειας εξαρτημένα εργαζόμενων (μη λαμβανομένου υπόψη του νοικοκυριού) - Σύγκριση ιδιωτικού & δημόσιου τομέα

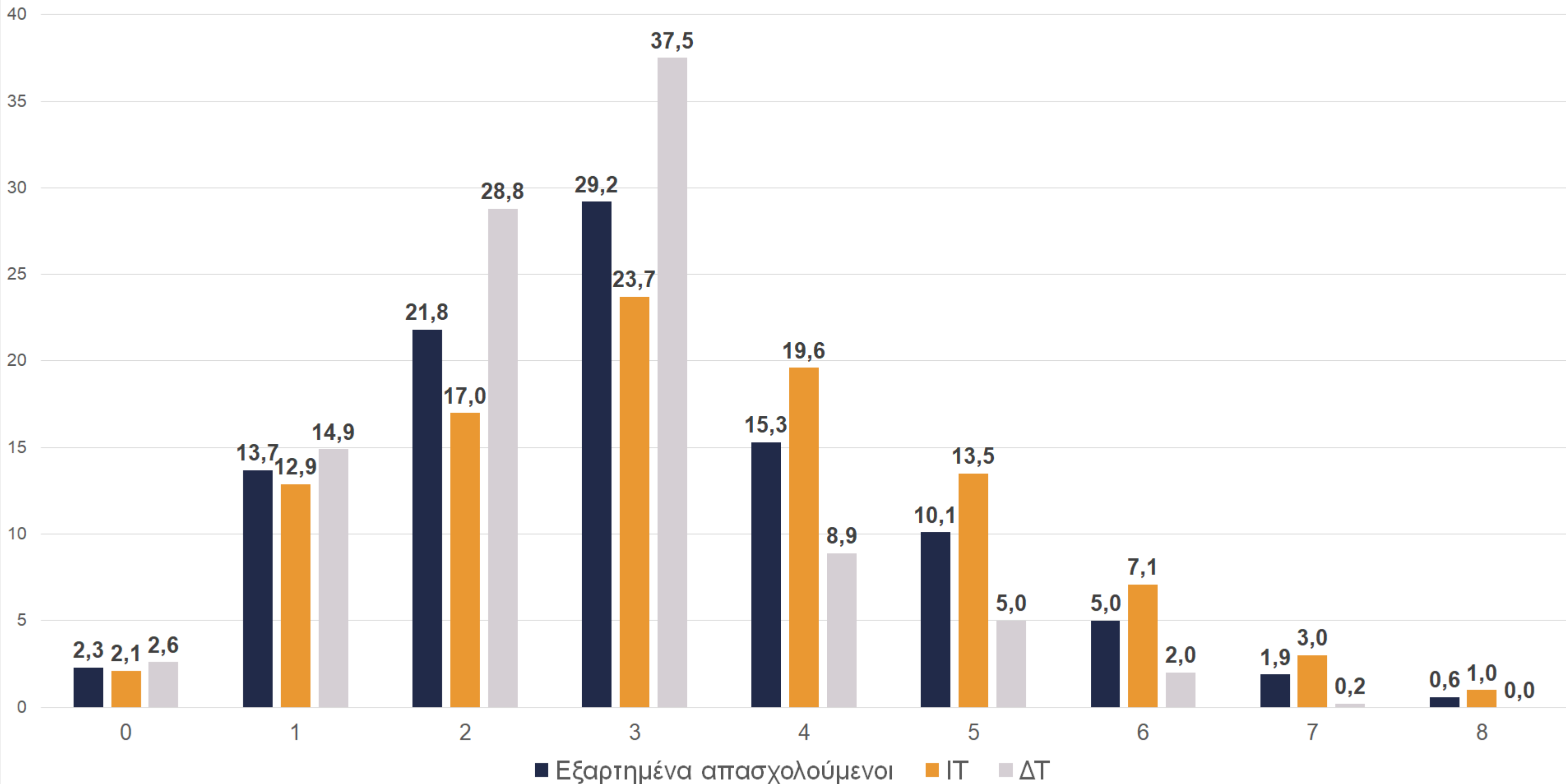

Επισφάλεια εξαρτημένων εργαζόμενων (μη λαμβανομένου υπόψη του νοικοκυριού) κατά κατηγορίες - Σύγκριση ιδιωτικού & δημόσιου τομέα

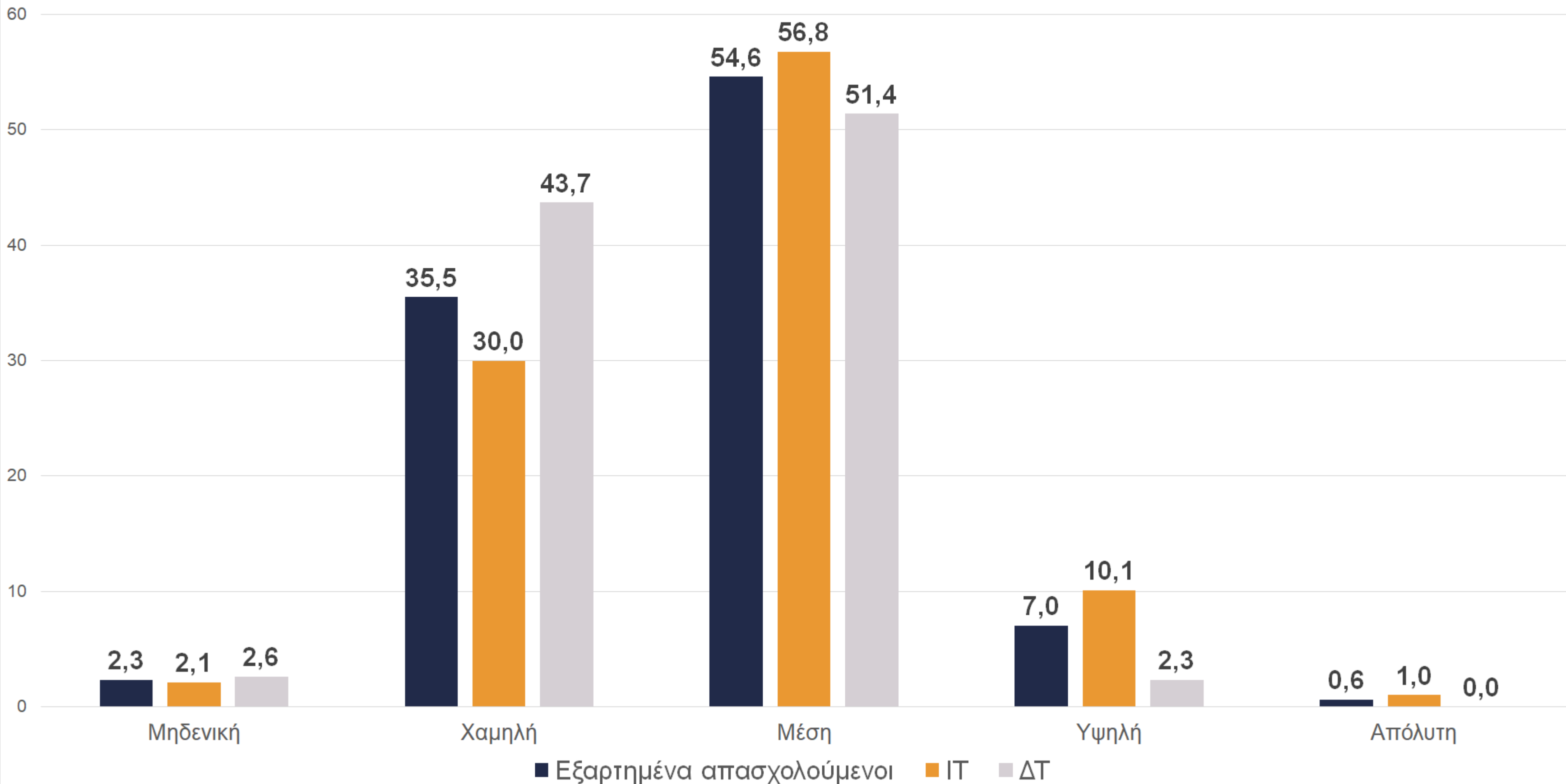

Δείκτης επισφάλειας εξαρτημένα εργαζόμενων (μη λαμβανομένου υπόψη του νοικοκυριού) - Σύγκριση μισθωτών IT & εργαζόμενων με "μπλοκάκι"

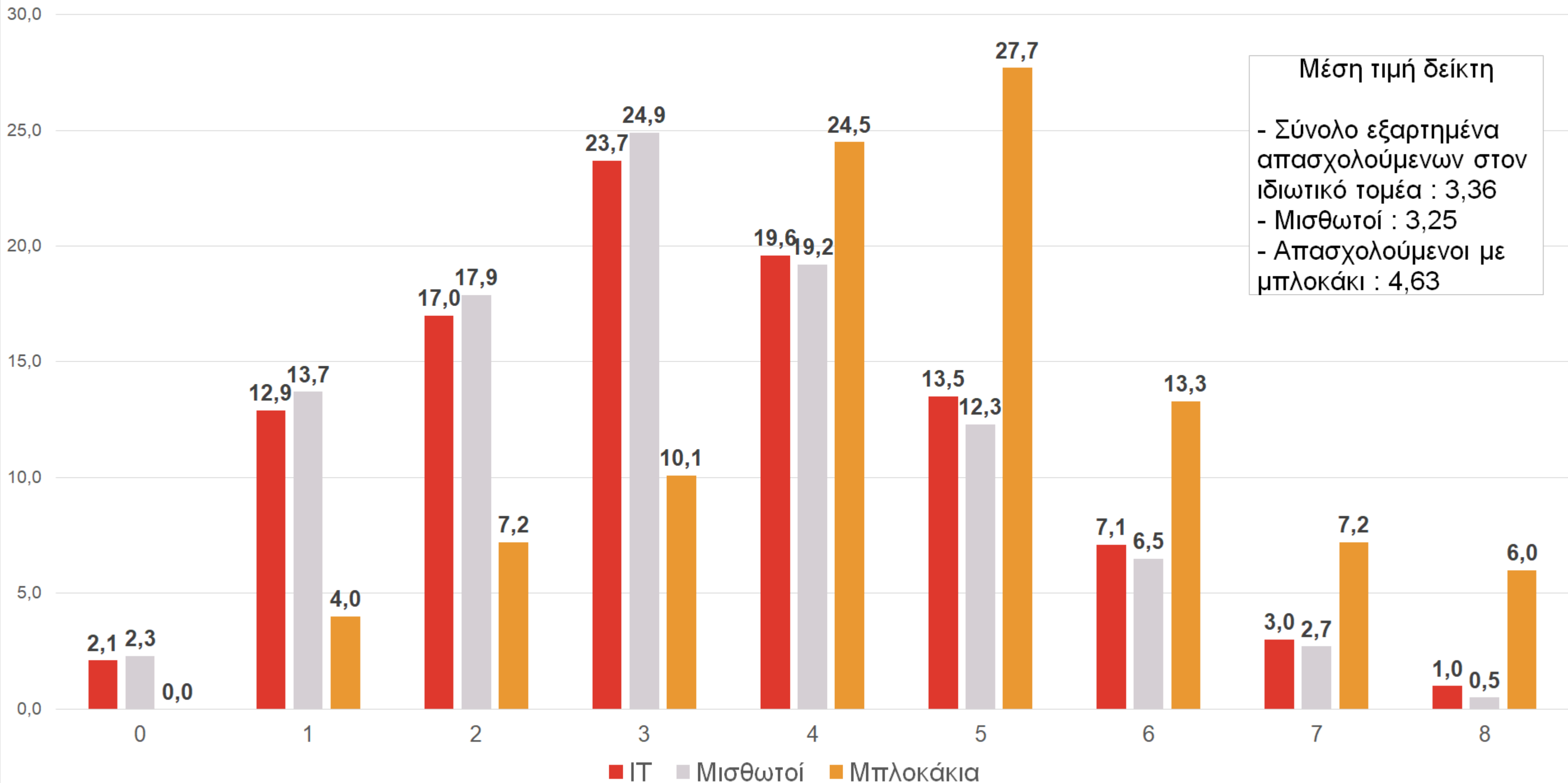

Επισφάλεια εξαρτημένα εργαζόμενων (μη λαμβανομένου υπόψη του νοικοκυριού) κατά κατηγορίες - Σύγκριση μισθωτών IT & εργαζόμενων με "μπλοκάκι"

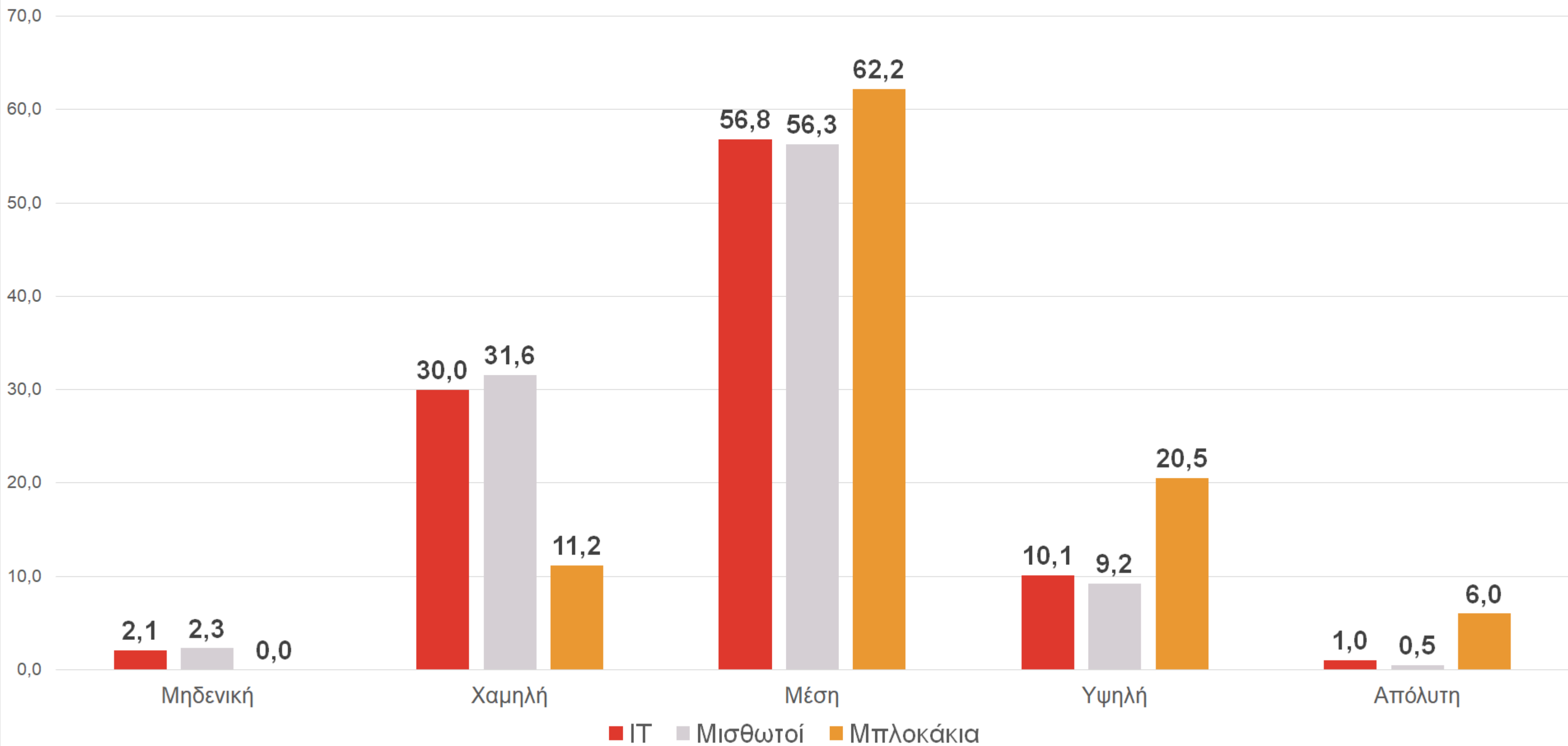

Δείκτης επισφάλειας (λαμβανομένης υπόψη της κατάστασης του νοικοκυριού) - Σύγκριση διαφόρων κατηγοριών εξαρτημένα απασχολούμενων

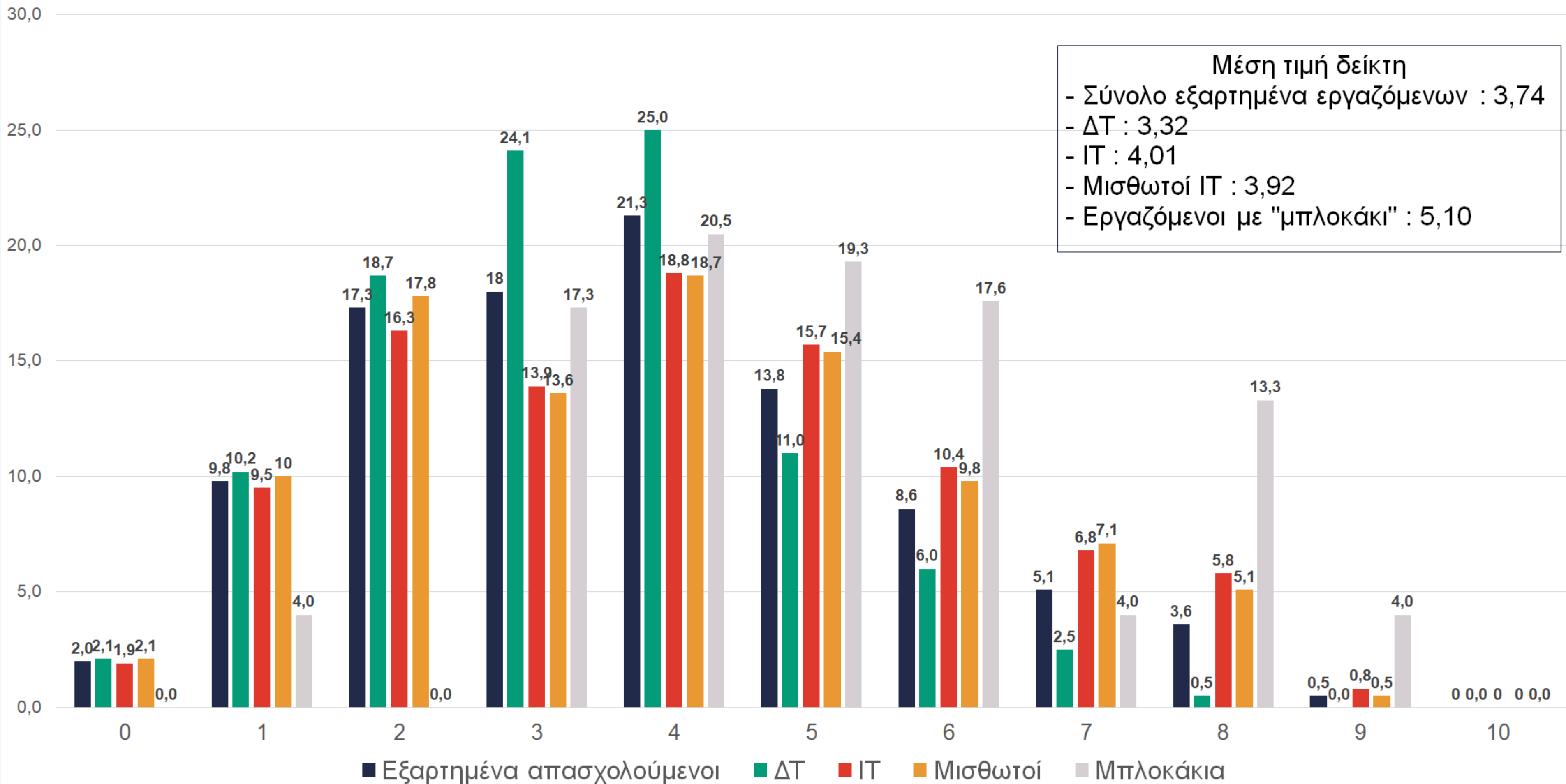

Επισφάλεια (λαμβανομένης υπόψη της κατάστασης του νοικοκυριού) κατά κατηγορίες - Σύγκριση διαφόρων κατηγοριών εξαρτημένα απασχολούμενων

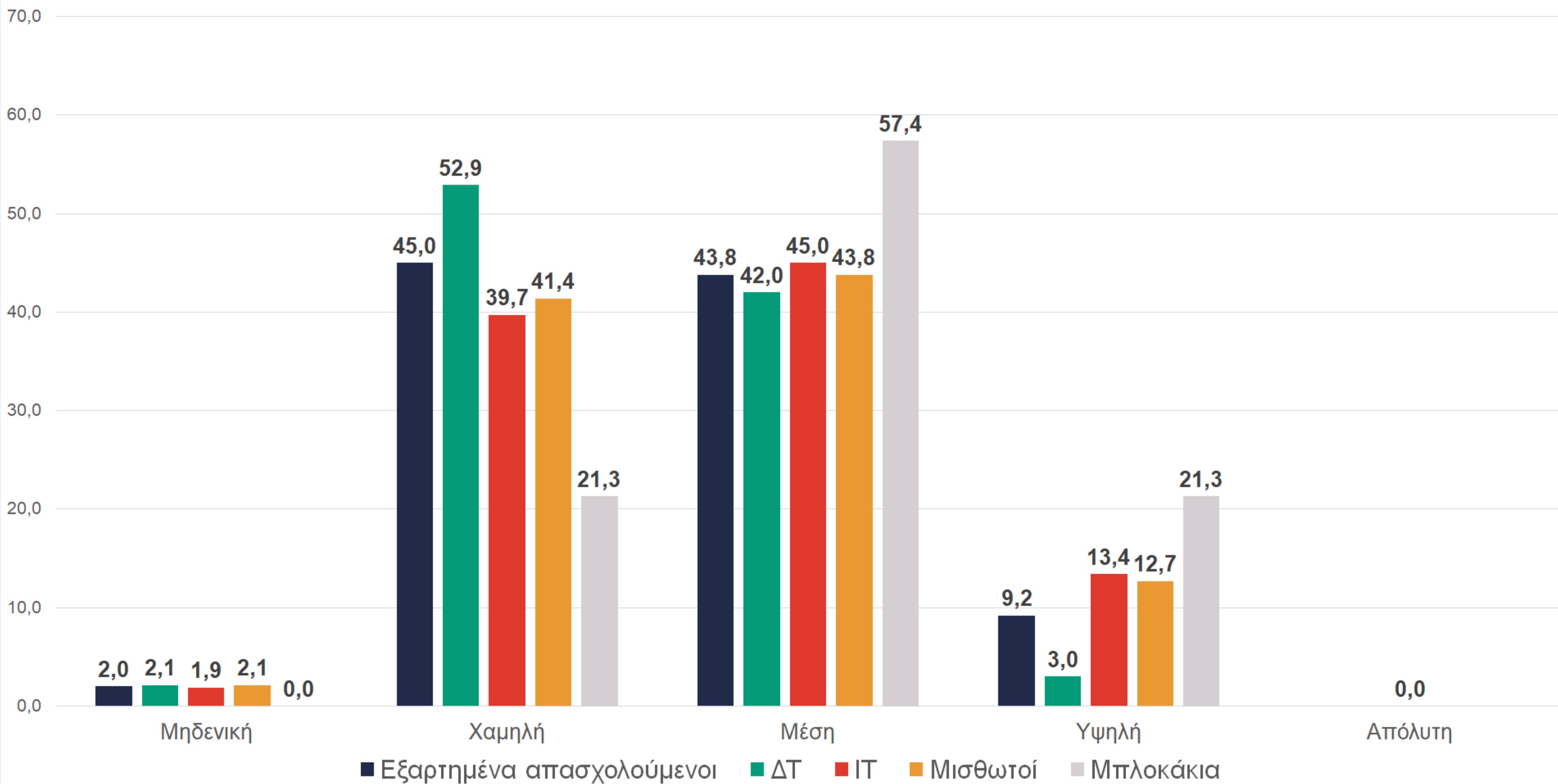

Δείκτης επισφάλειας ανεξάρτητα εργαζόμενων (μη λαμβανομένων υπόψη των συνθηκών του νοικοκυριού)

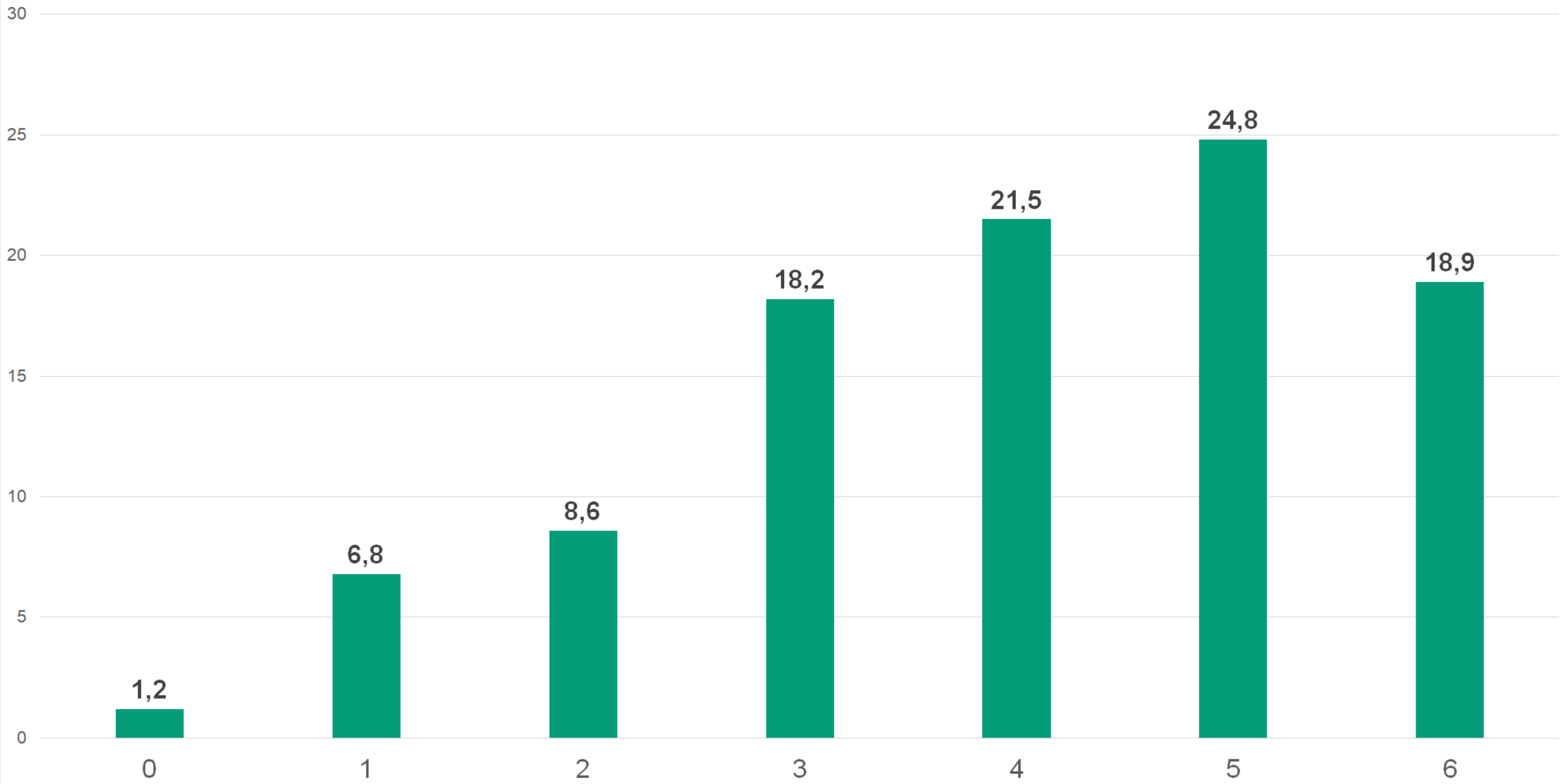

Επισφάλεια ανεξάρτητα εργαζόμενων κατά κατηγορίες (μη λαμβανομένων υπόψη των συνθηκών του νοικοκυριού)

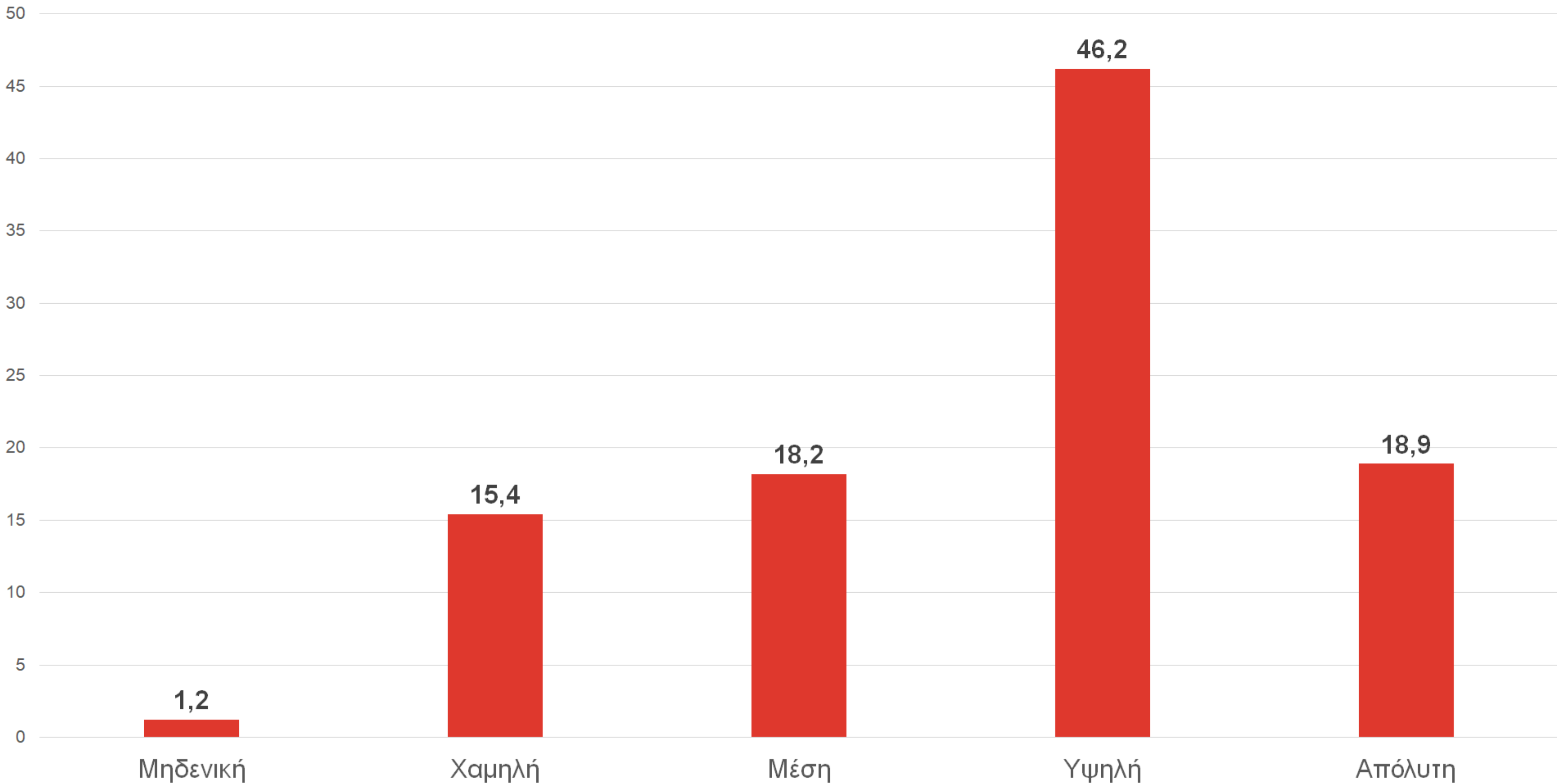

Δείκτης επισφάλειας ανεξάρτητα εργαζόμενων (λαμβάνομένων υπόψη των συνθηκών του νοικοκυριού)

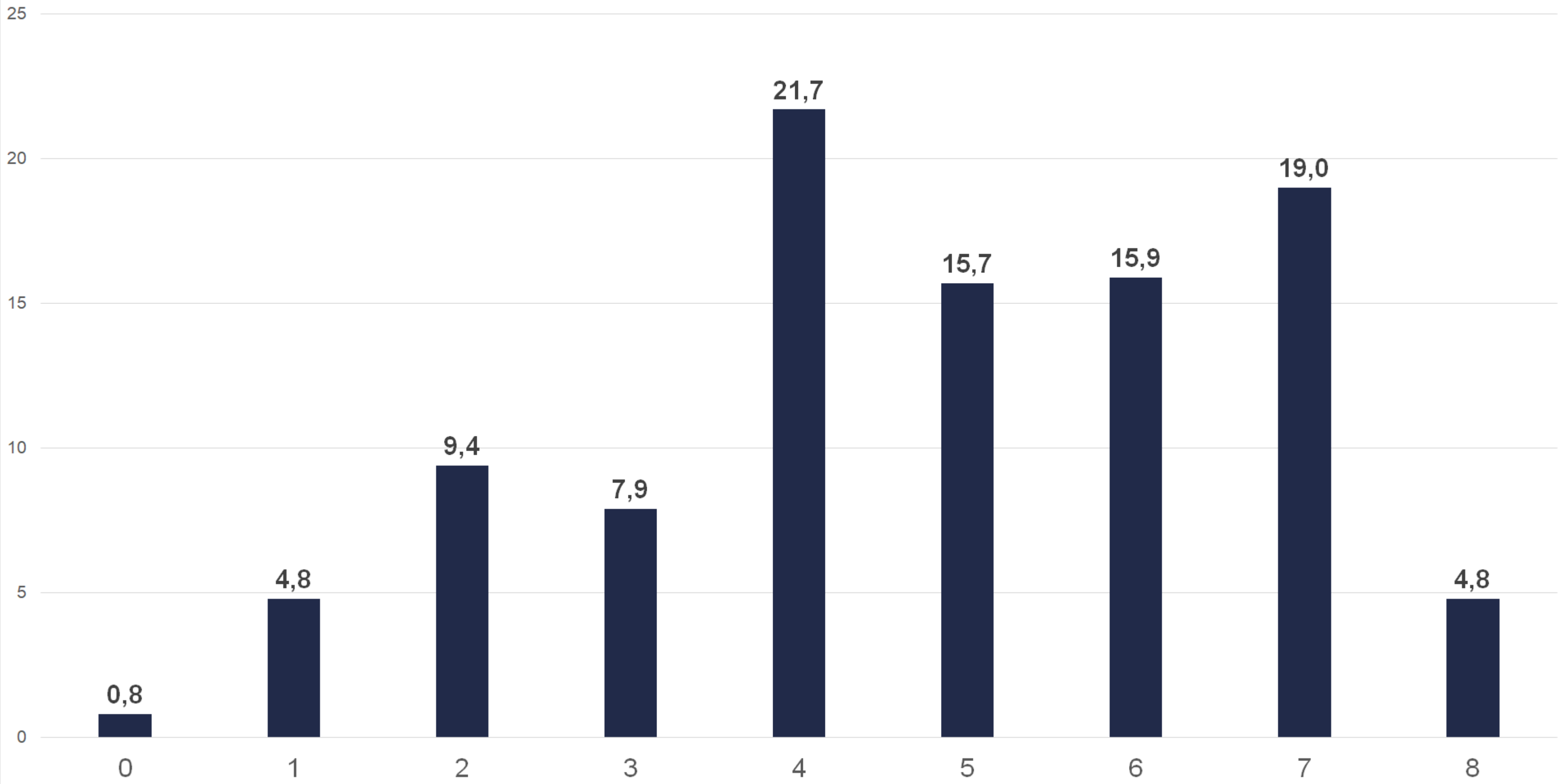

Επισφάλεια ανεξάρτητα εργαζόμενων κατά κατηγορίες (λαμβανομένων υπόψη των συνθηκών του νοικοκυριού)

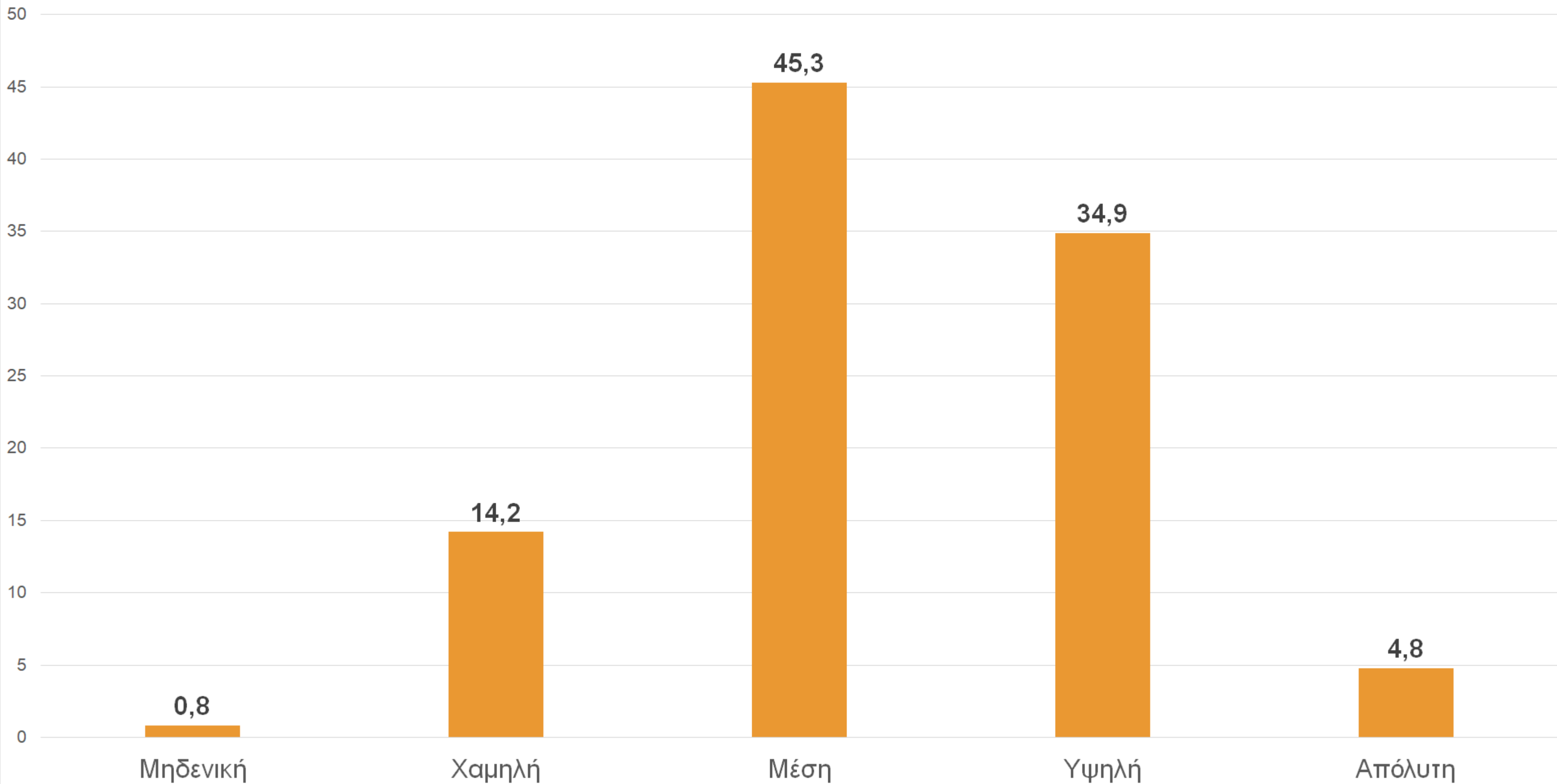

Παράγοντες επισφάλειας - 1. Μόνιμη, προσωρινή, άτυπη ή ευκαιριακή απασχόληση

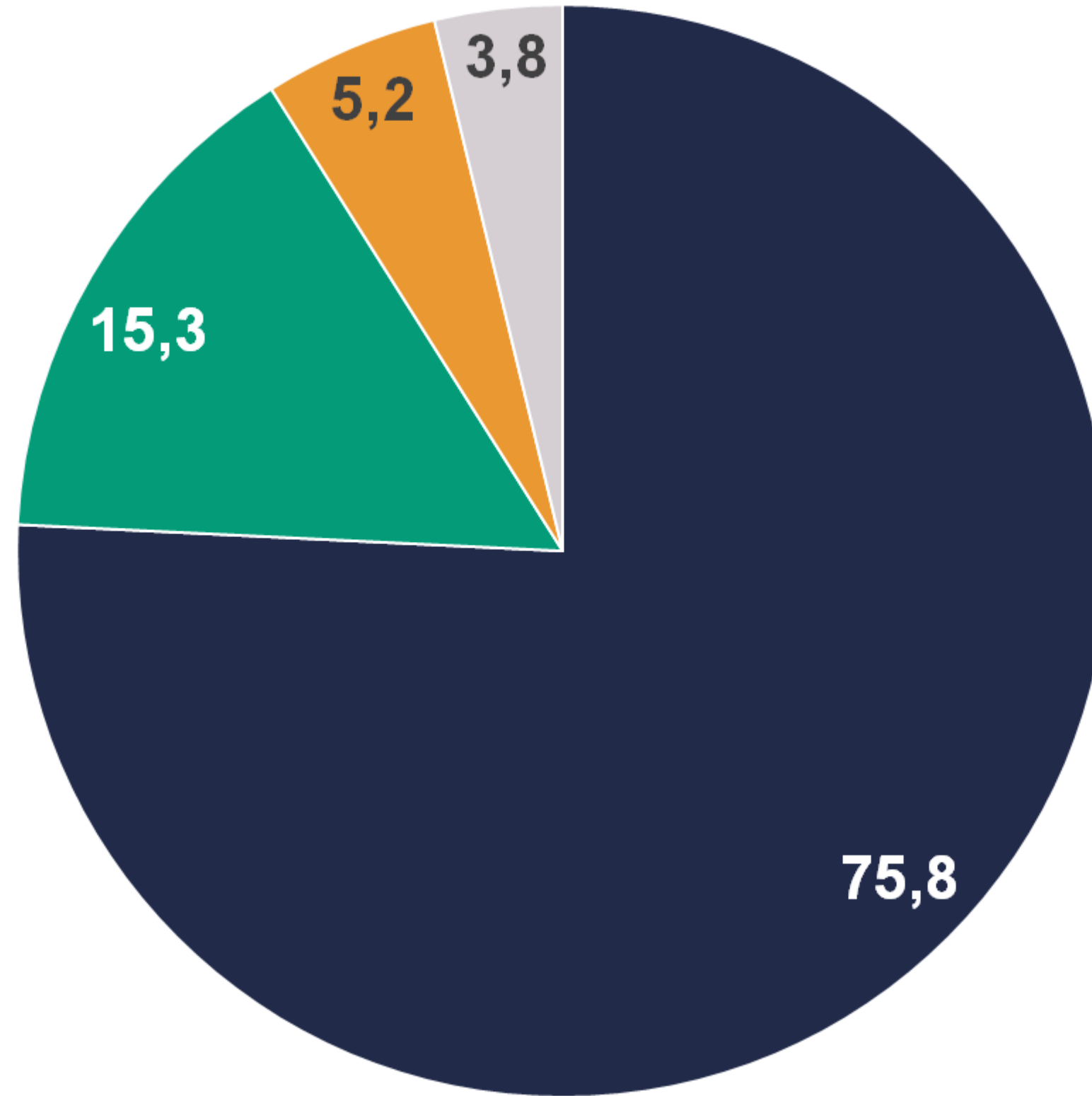

■ Σύμβαση αορίστου χρόνου ■ Σύμβαση ορισμένου χρόνου ■ Με "μπλοκάκι" ■ Χωρίς σύμβαση/ Ευκαιριακή απασχόληση

Παράγοντες επισφάλειας - 1. Μόνιμη, προσωρινή, άτυπη ή ευκαιριακή απασχόληση | Ανά φύλο

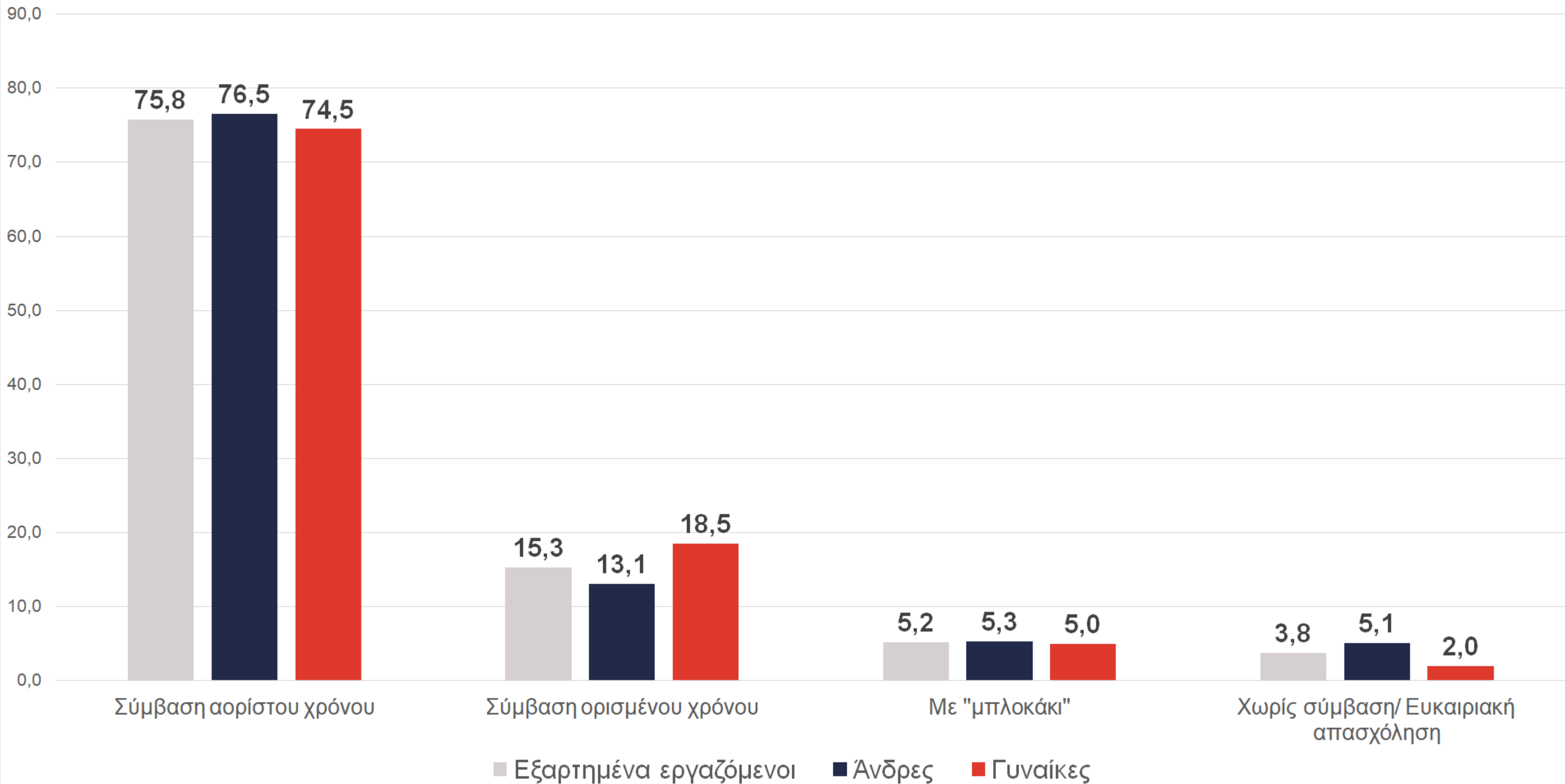

Παράγοντες επισφάλειας - 1. Μόνιμη, προσωρινή, άτυπη ή ευκαιριακή απασχόληση | Ανά ηλικιακή κατηγορία

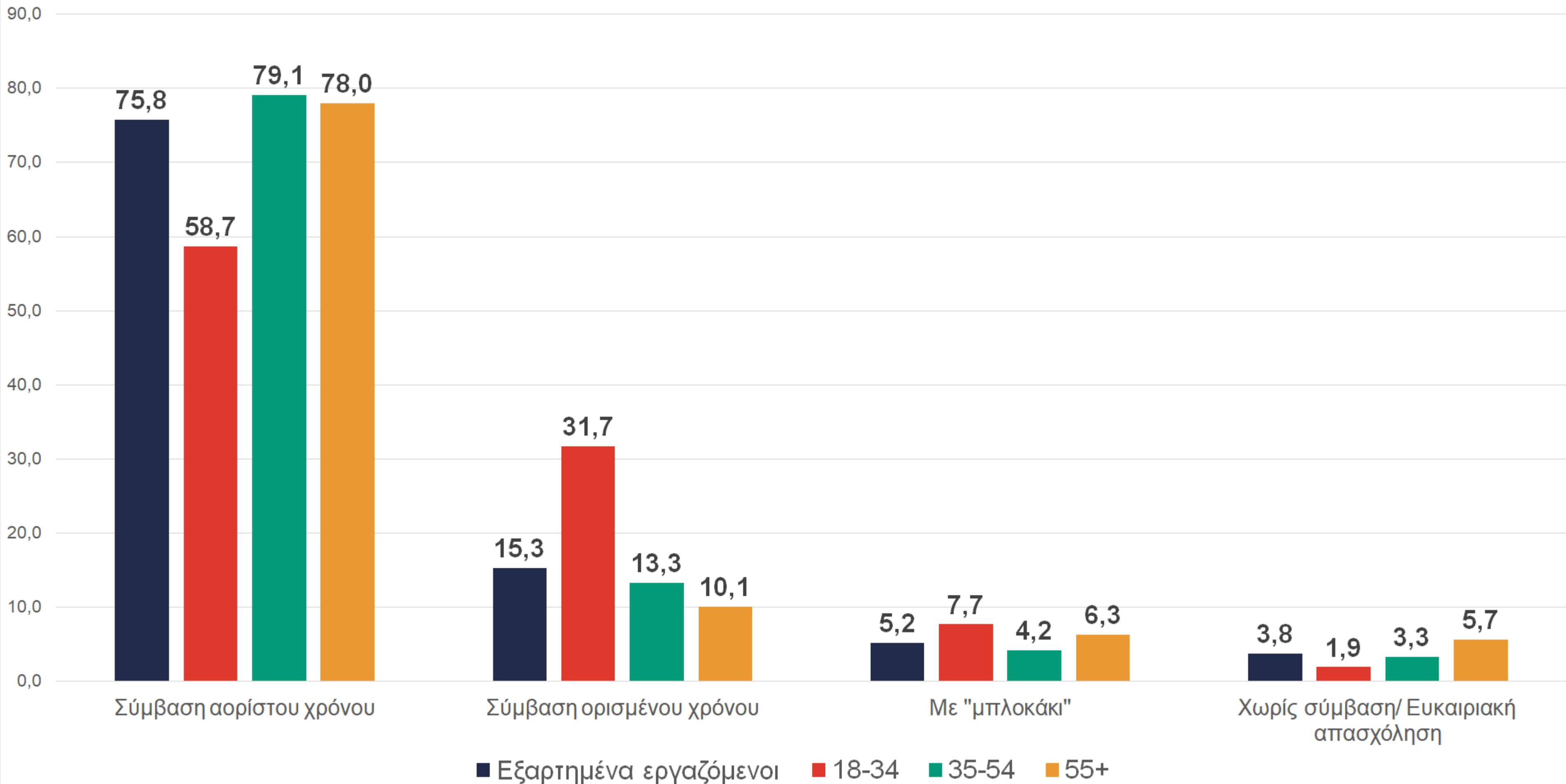

Παράγοντες επισφάλειας - 1. Μόνιμη, προσωρινή, άτυπη ή ευκαιριακή απασχόληση | Ανά τόπο κατοικίας

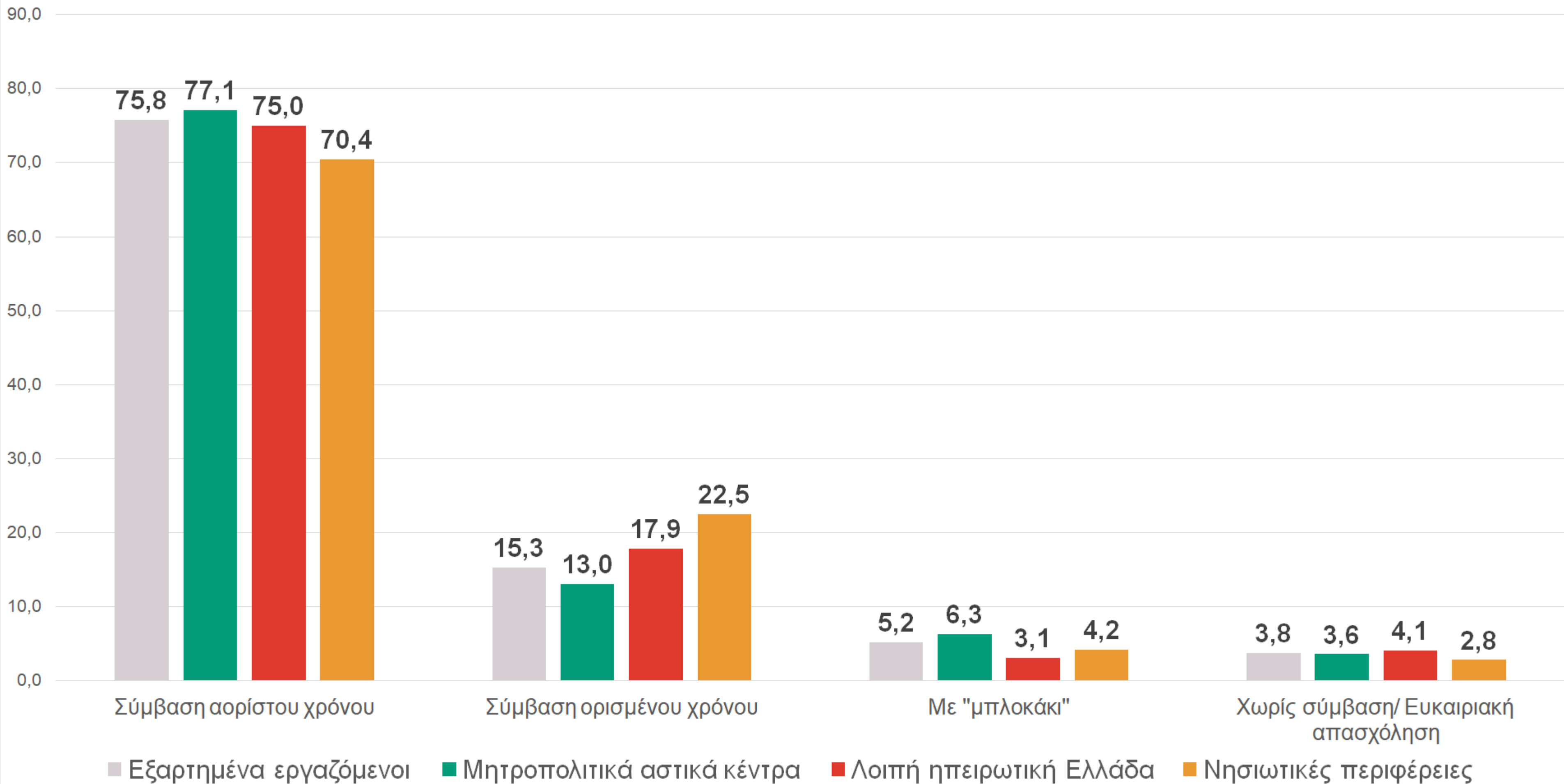

Παράγοντες επισφάλειας - 2. Πλήρης, μερική ή ελαστική απασχόληση

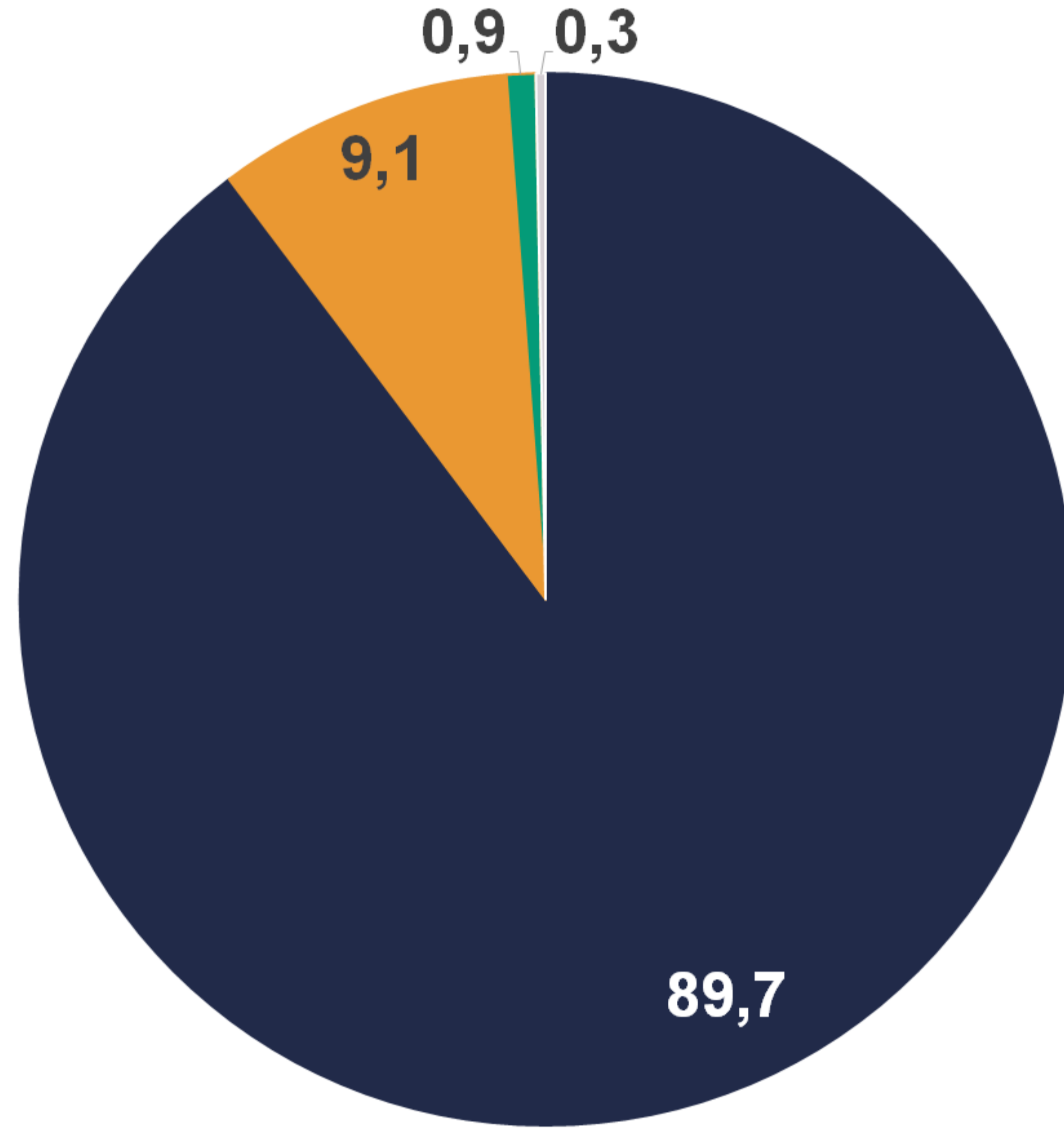

■ Πλήρης απασχόληση

■ Μερική απασχόληση (μειωμένο ωράριο)

■ Άλλες μορφές ελαστικής απασχόλησης

■ Άλλο

Παράγοντες επισφάλειας - 2. Πλήρης, μερική ή ελαστική απασχόληση | Ανά τομέα (IT/ΔΤ)

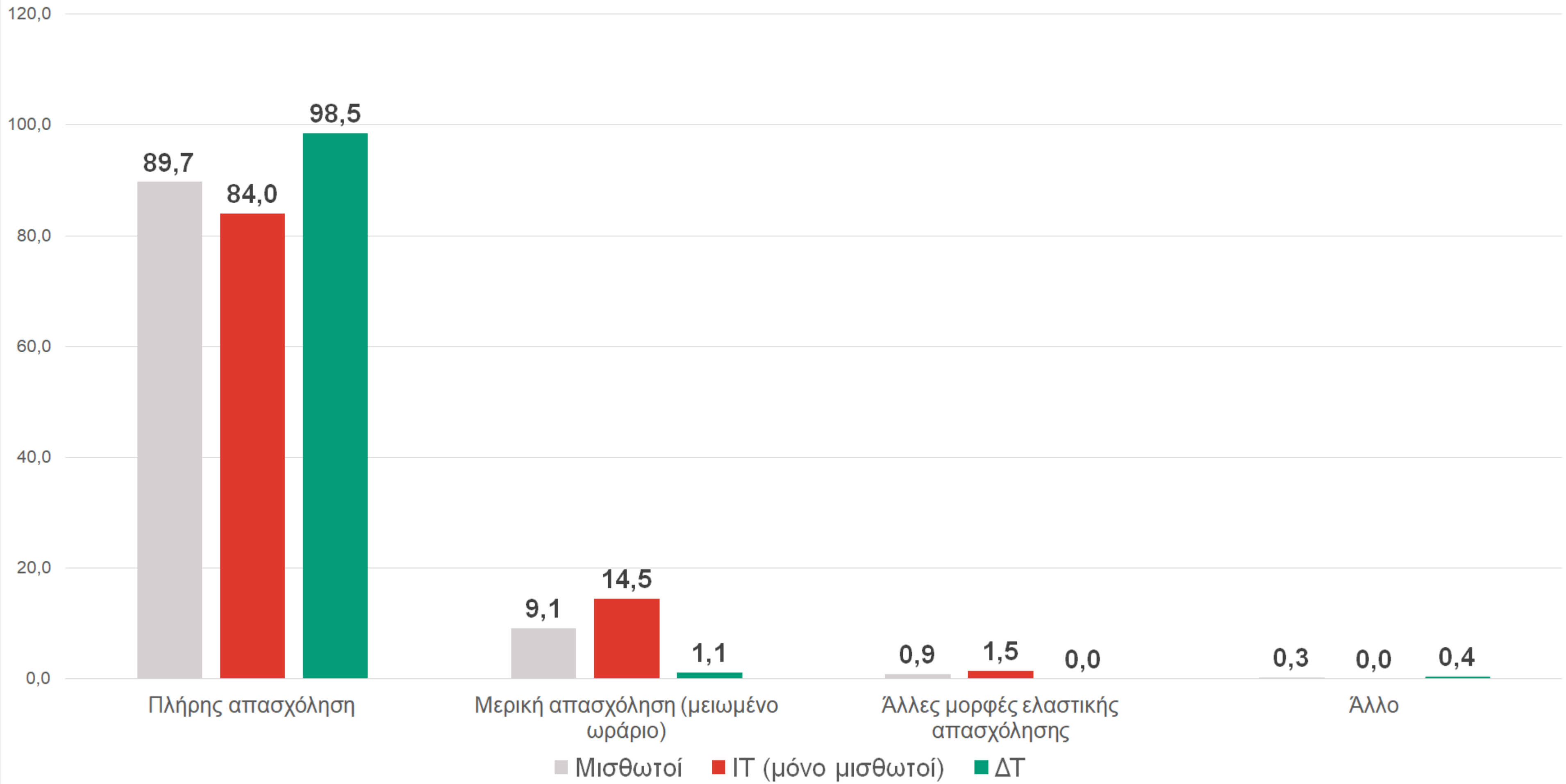

Παράγοντες επισφάλειας - 2. Πλήρης, μερική ή ελαστική απασχόληση | Ανά φύλο

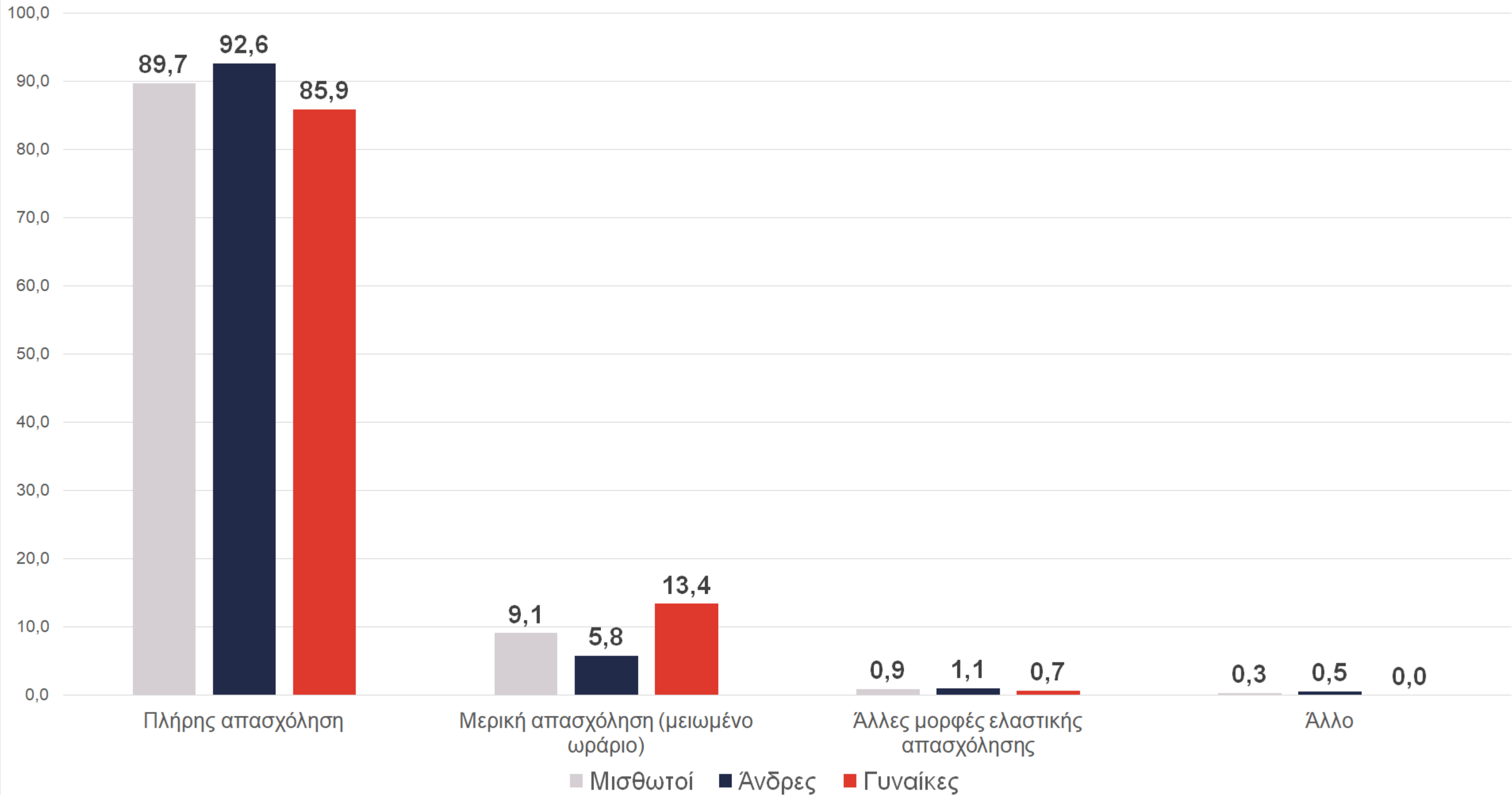

Παράγοντες επισφάλειας - 2. Πλήρης, μερική ή ελαστική απασχόληση | Ανά ηλικιακή ομάδα

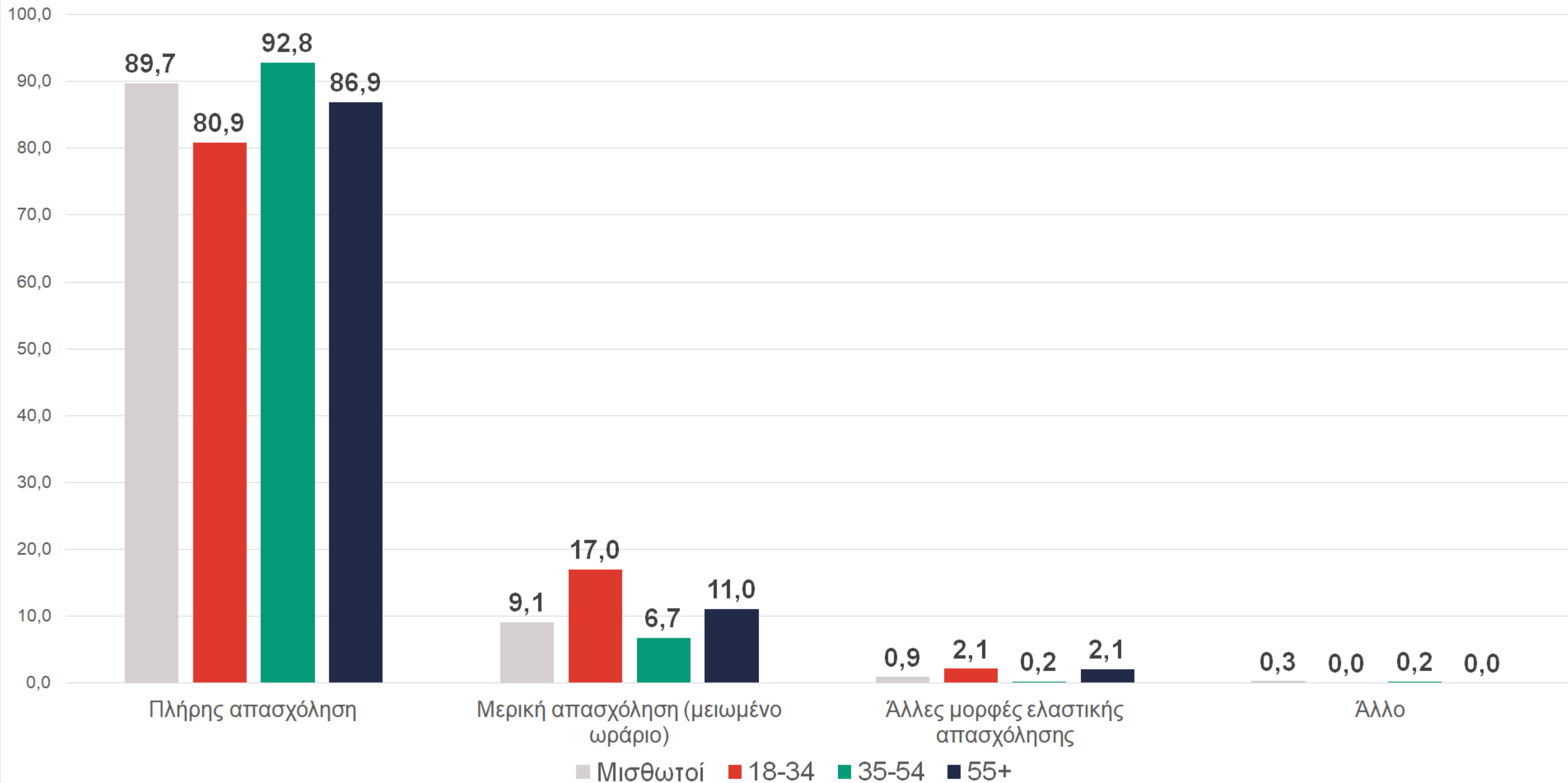

Παράγοντες επισφάλειας - 3. Σταθερότητα ωραρίου

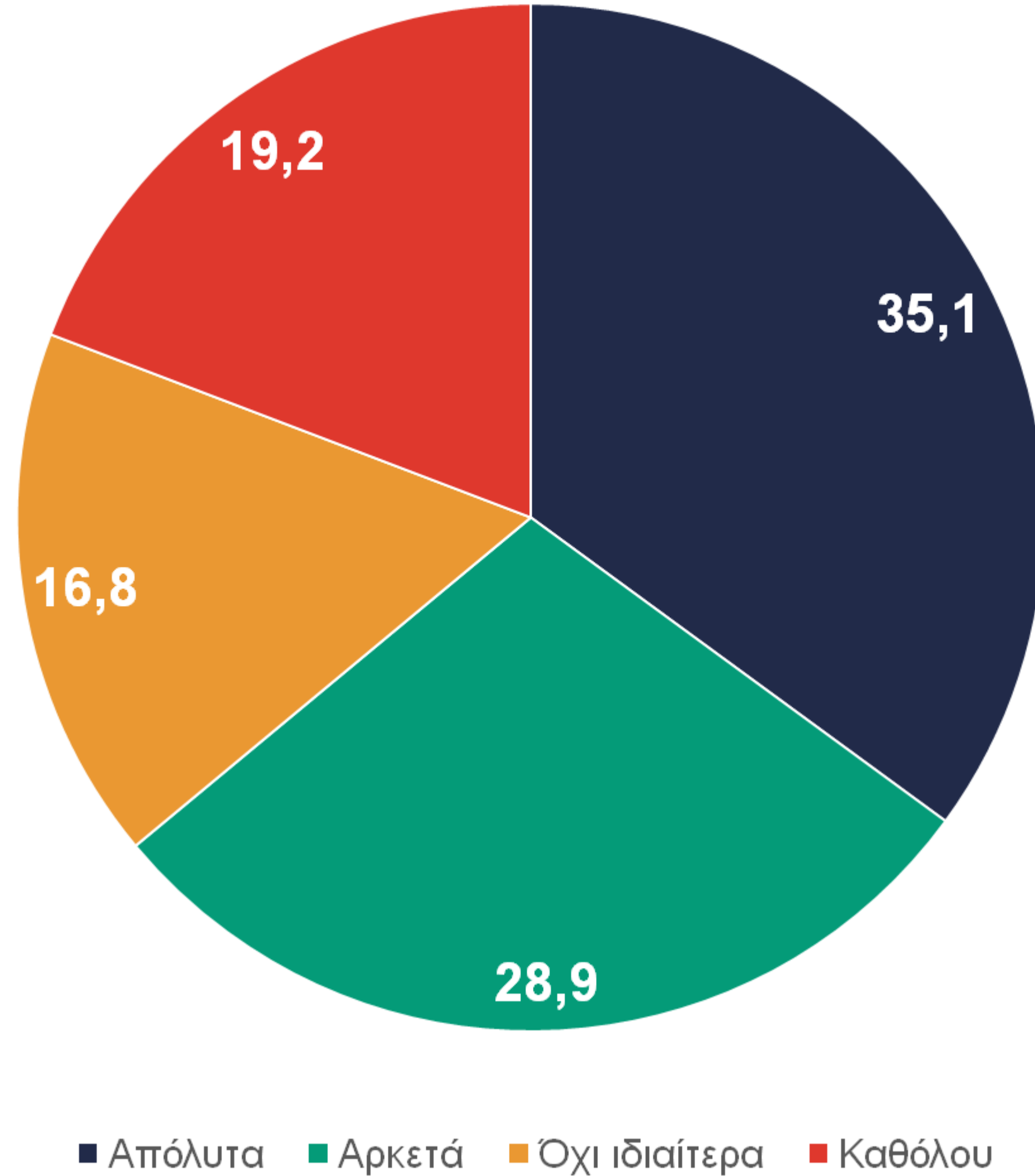

Παράγοντες επισφάλειας - 3. Σταθερότητα ωραρίου | Ανά εργασιακή κατηγορία

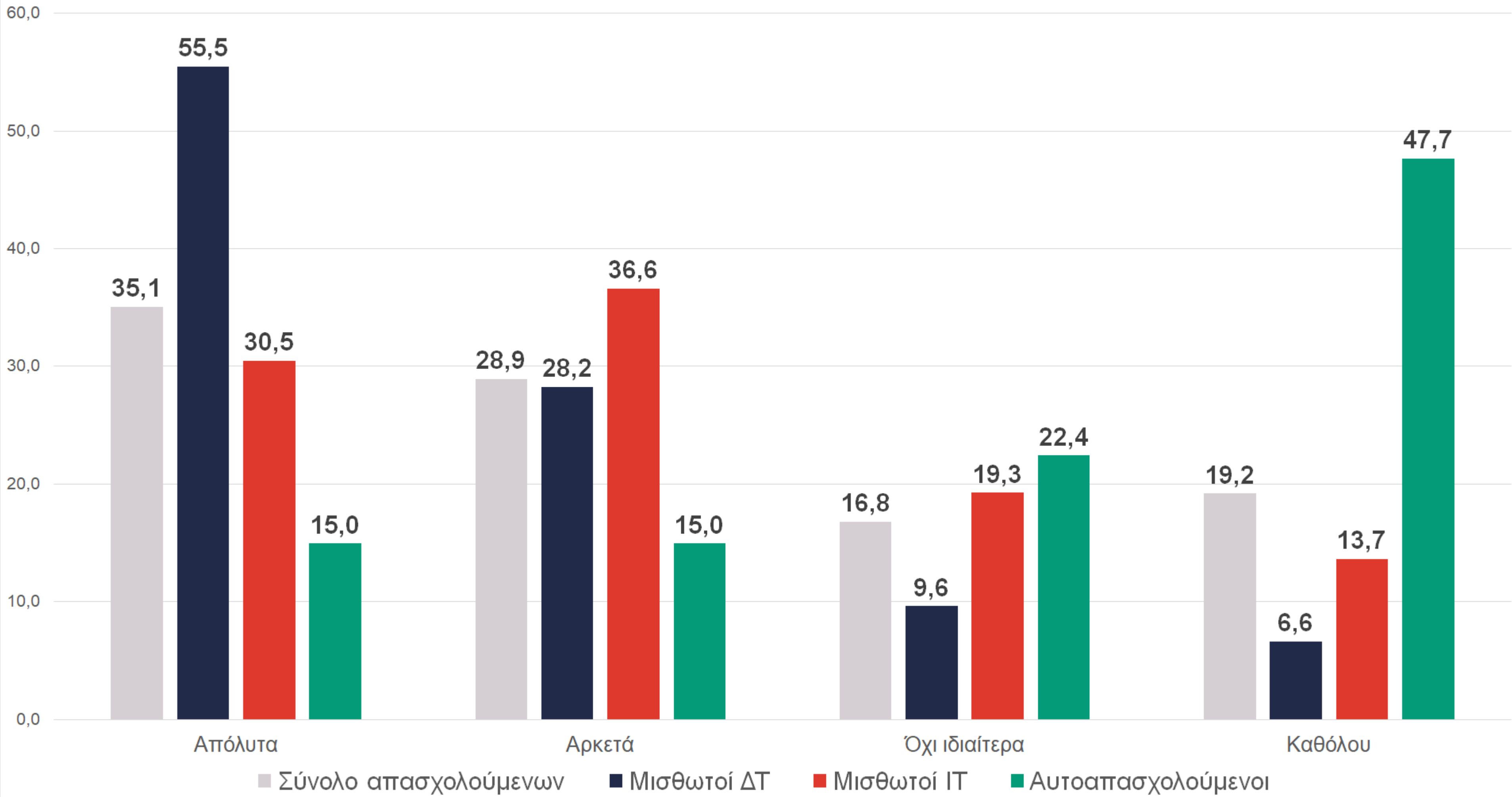

Παράγοντες επισφάλειας - 4. Πιθανότητα απώλειας εργασίας/κλεισίματος επιχείρησης

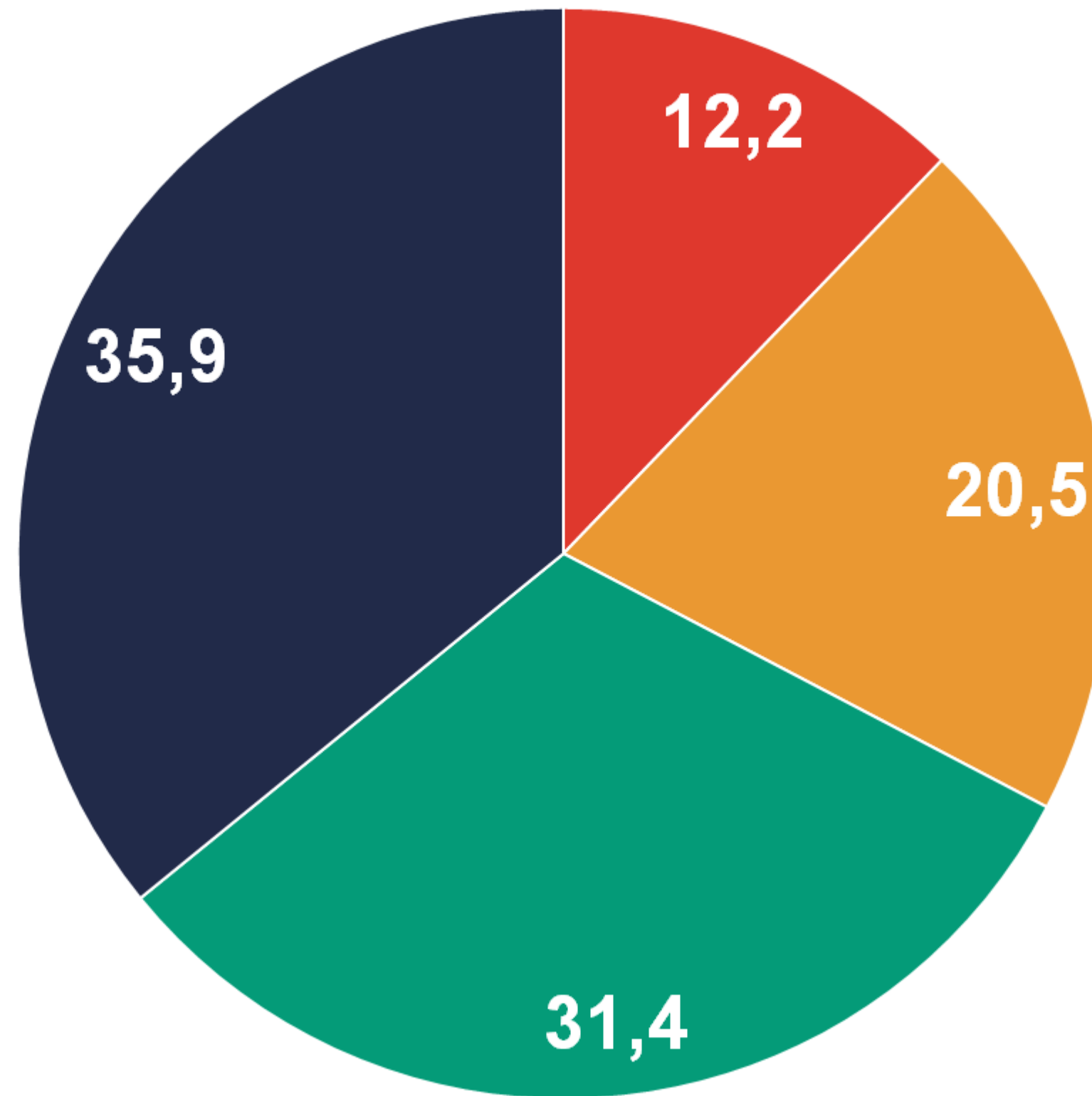

■ Πολύ ■ Αρκετά ■ Λίγο ■ Καθόλου

Παράγοντες επισφάλειας - 4. Πιθανότητα απώλειας εργασίας/κλεισίματος επιχείρησης | Ανά επαγγελματική κατηγορία

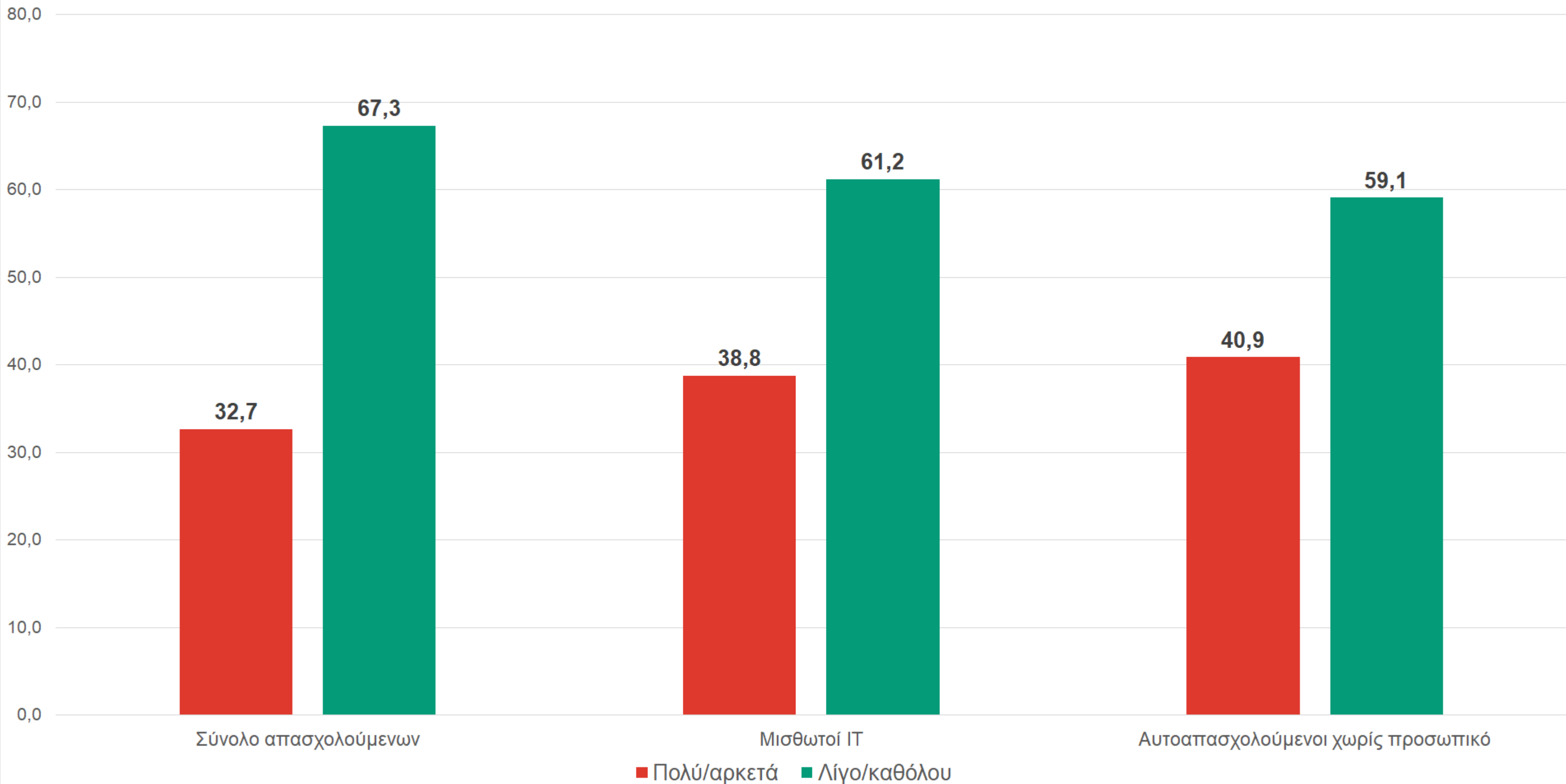

Παράγοντες επισφάλειας - 4. Πιθανότητα απώλειας εργασίας/κλεισίματος επιχείρησης | Ανά τόπο κατοικίας

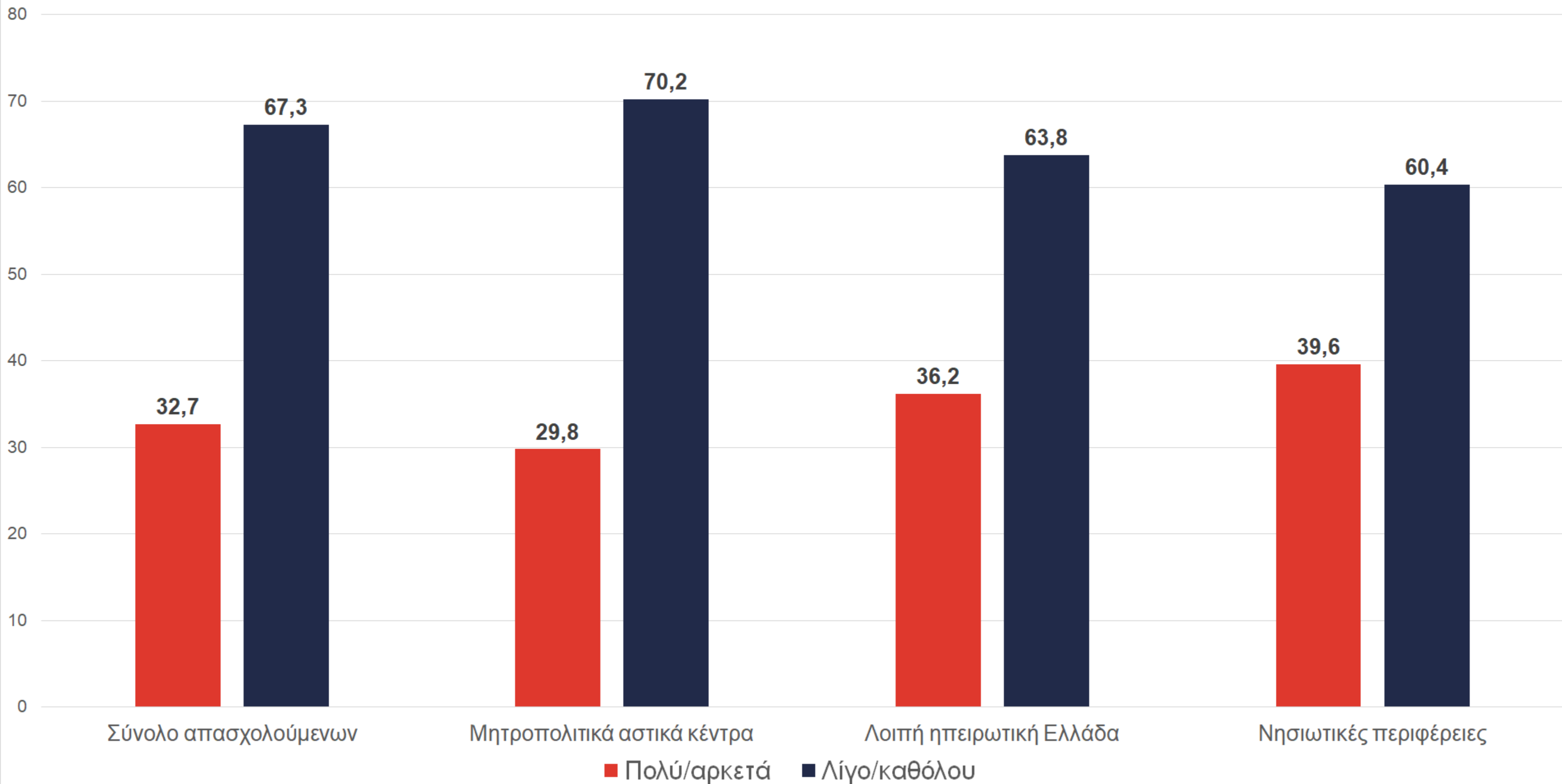

Παράγοντες επισφάλειας - 5. Ευκολία εύρεσης νέας ανάλογης με την τρέχουσα εργασίας

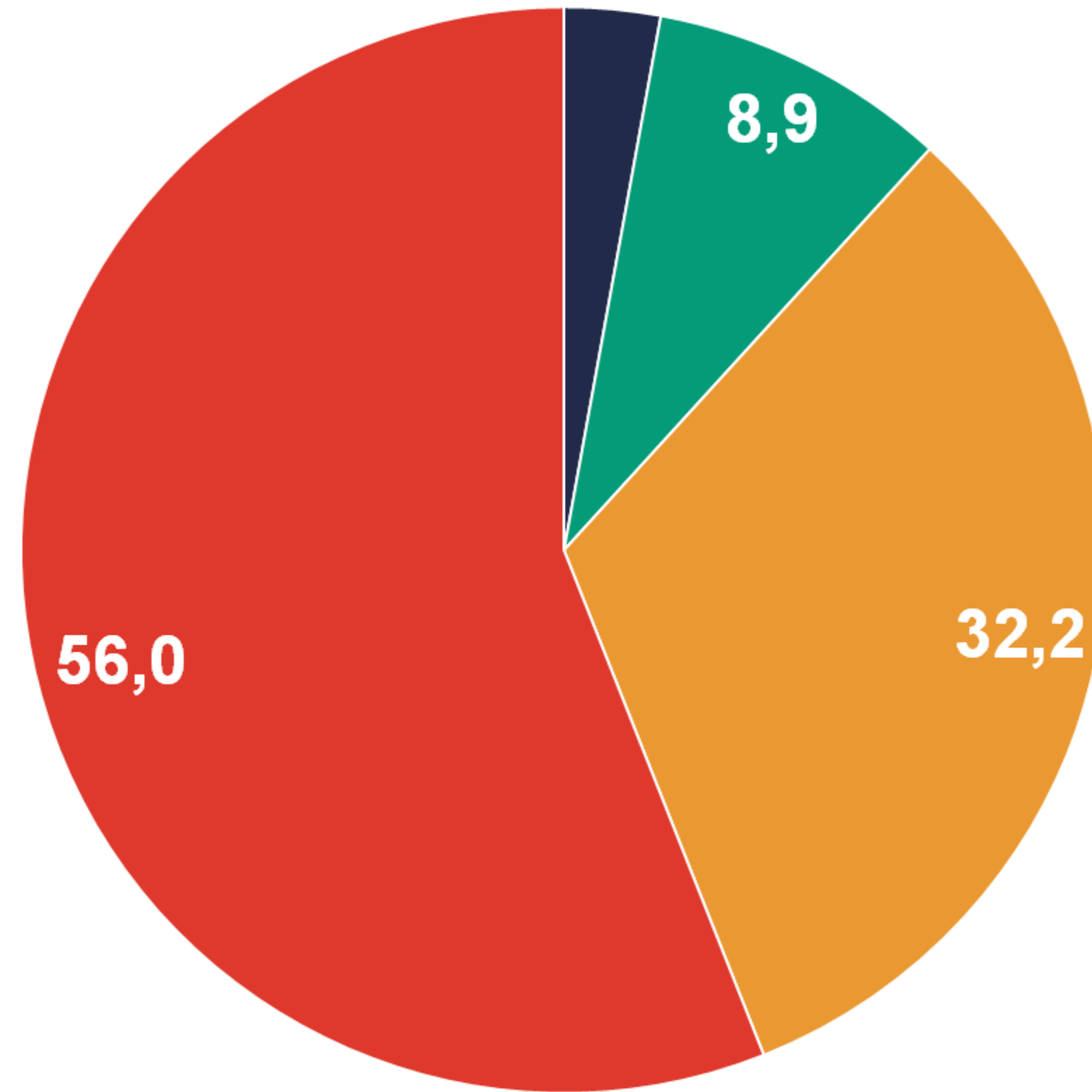

■ Απόλυτα ■ Αρκετά ■ Όχι ιδιαίτερα ■ Καθόλου

Παράγοντες επισφάλειας - 5. Ευκολία εύρεσης νέας ανάλογης με την τρέχουσα εργασίας | Ανά επαγγελματική κατηγορία

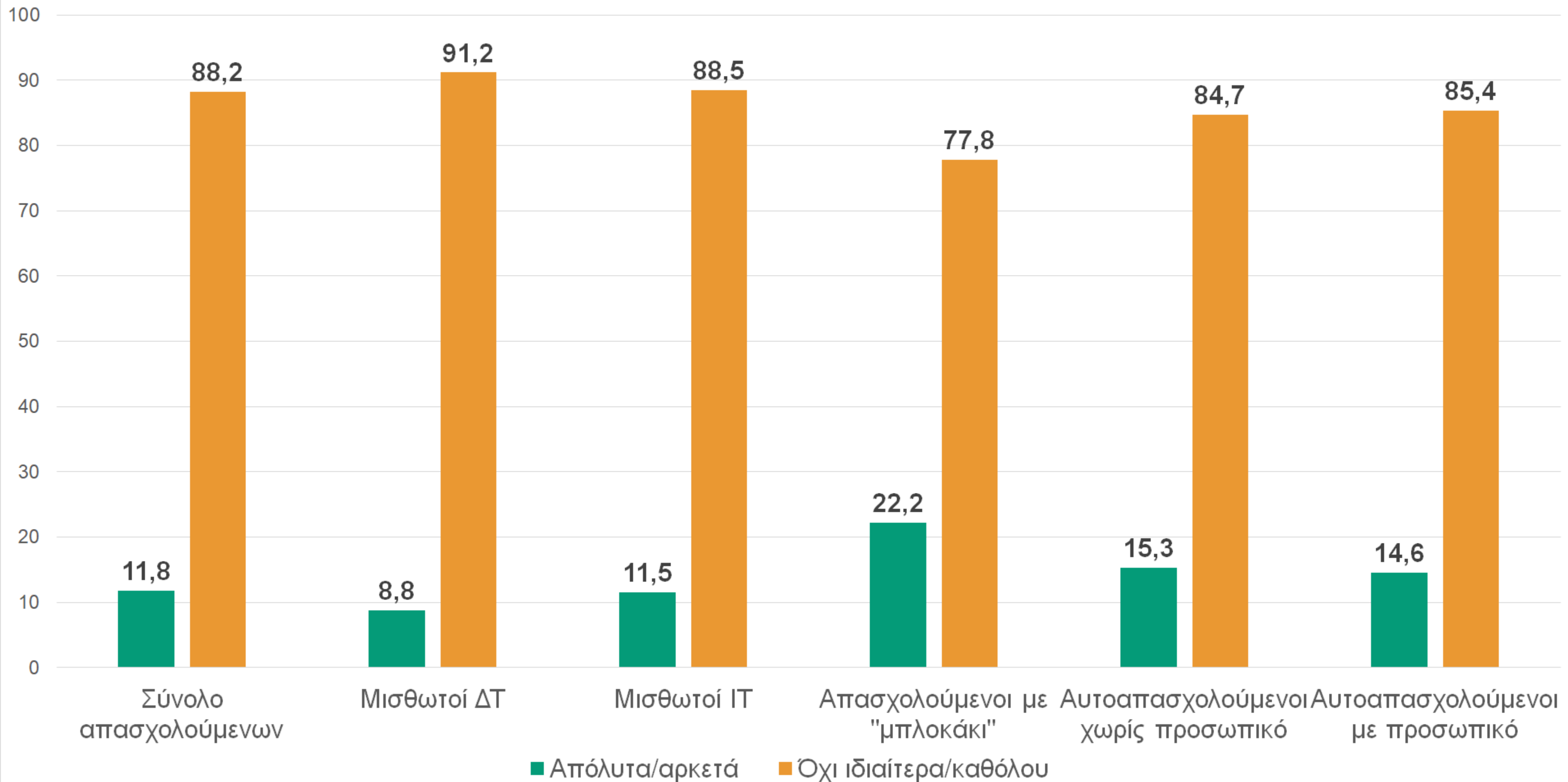

Παράγοντες επισφάλειας - 5. Ευκολία εύρεσης νέας ανάλογης με την τρέχουσα εργασίας | Ανά ηλικιακή ομάδα

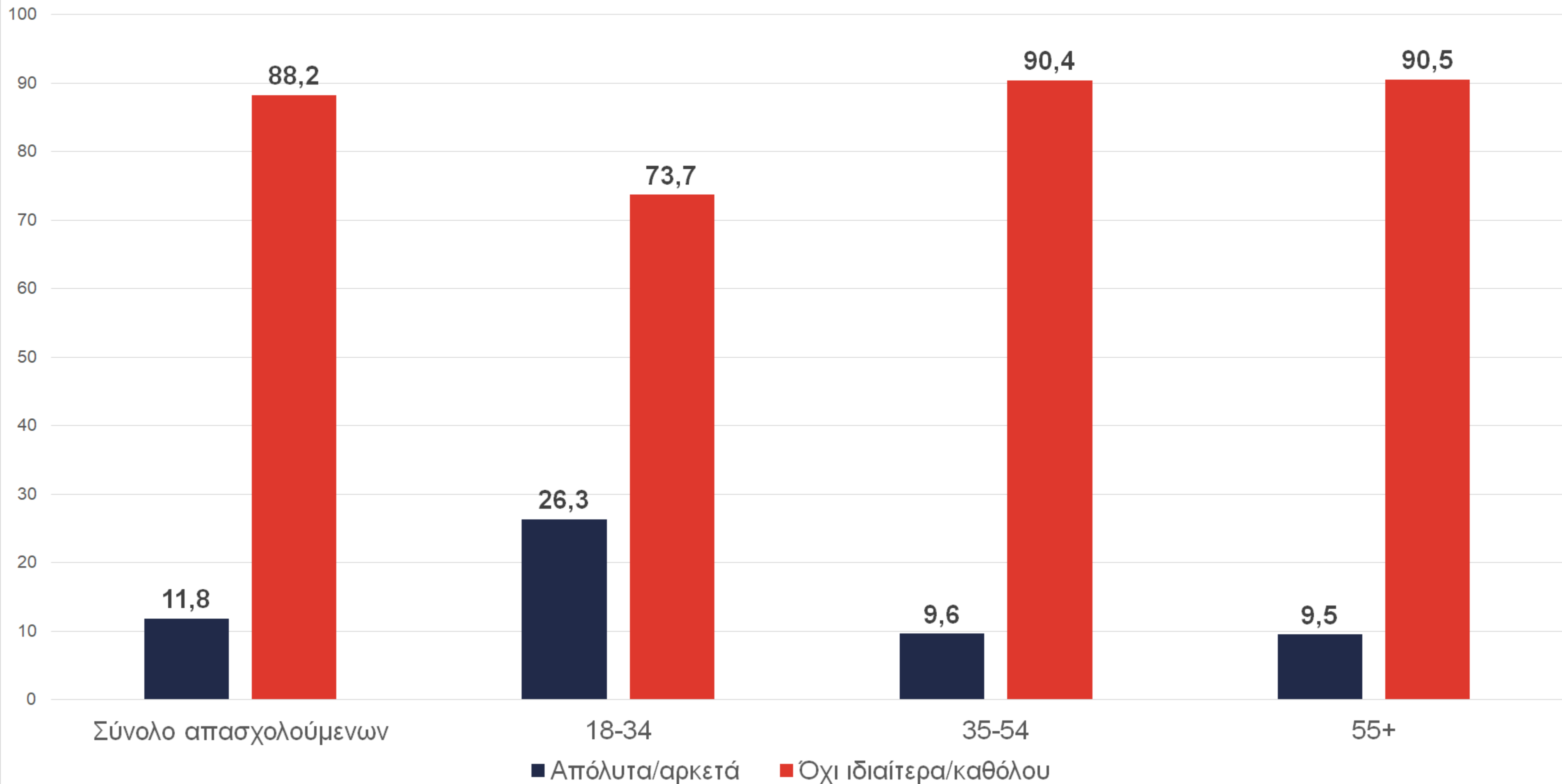

Παράγοντες επισφάλειας - 6. Αμοιβή αντάξια της εργασίας

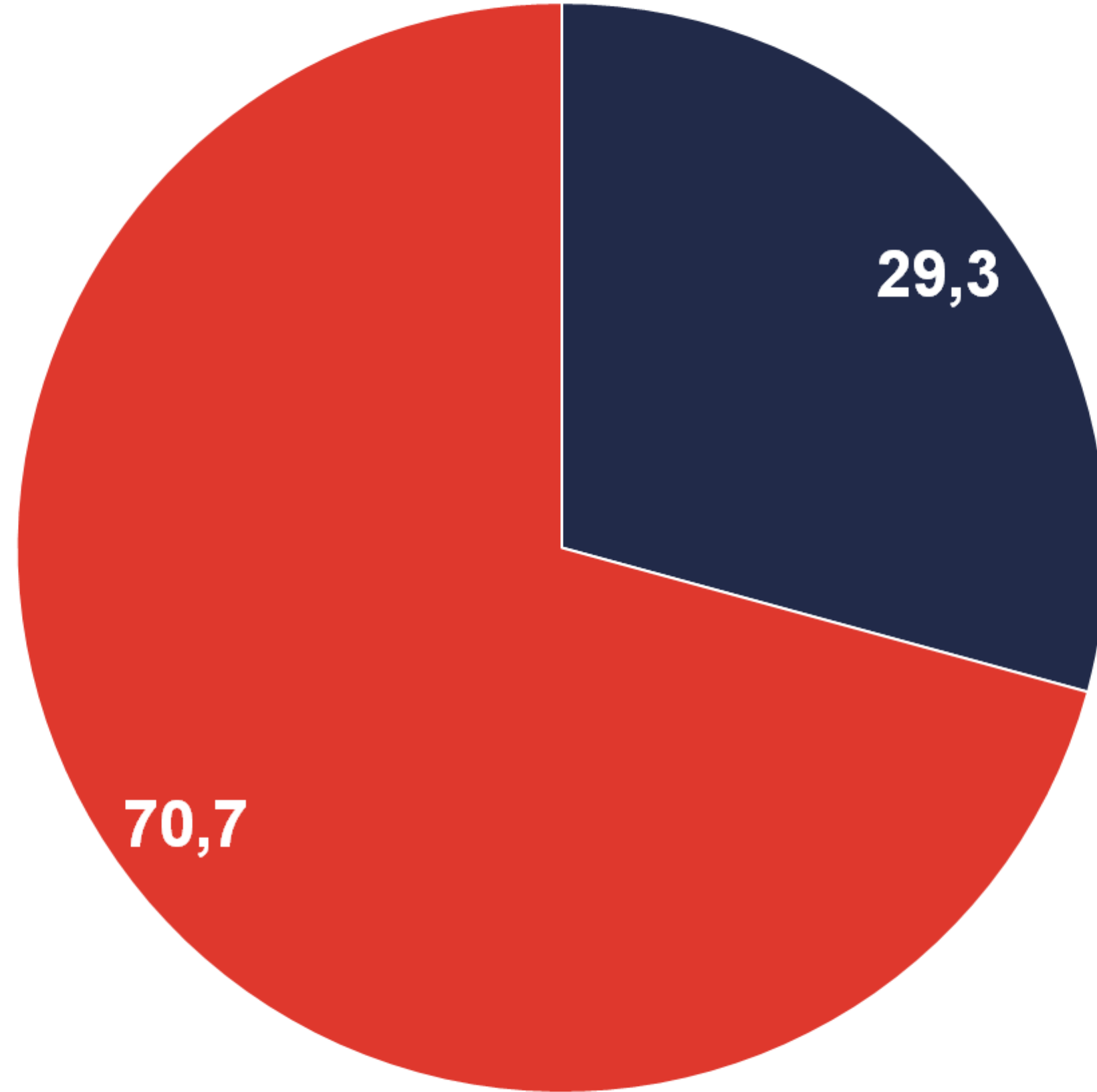

■ Ναι ■ Όχι

Παράγοντες επισφάλειας - 6. Αμοιβή αντάξια της εργασίας | Ανά επαγγελματική κατηγορία

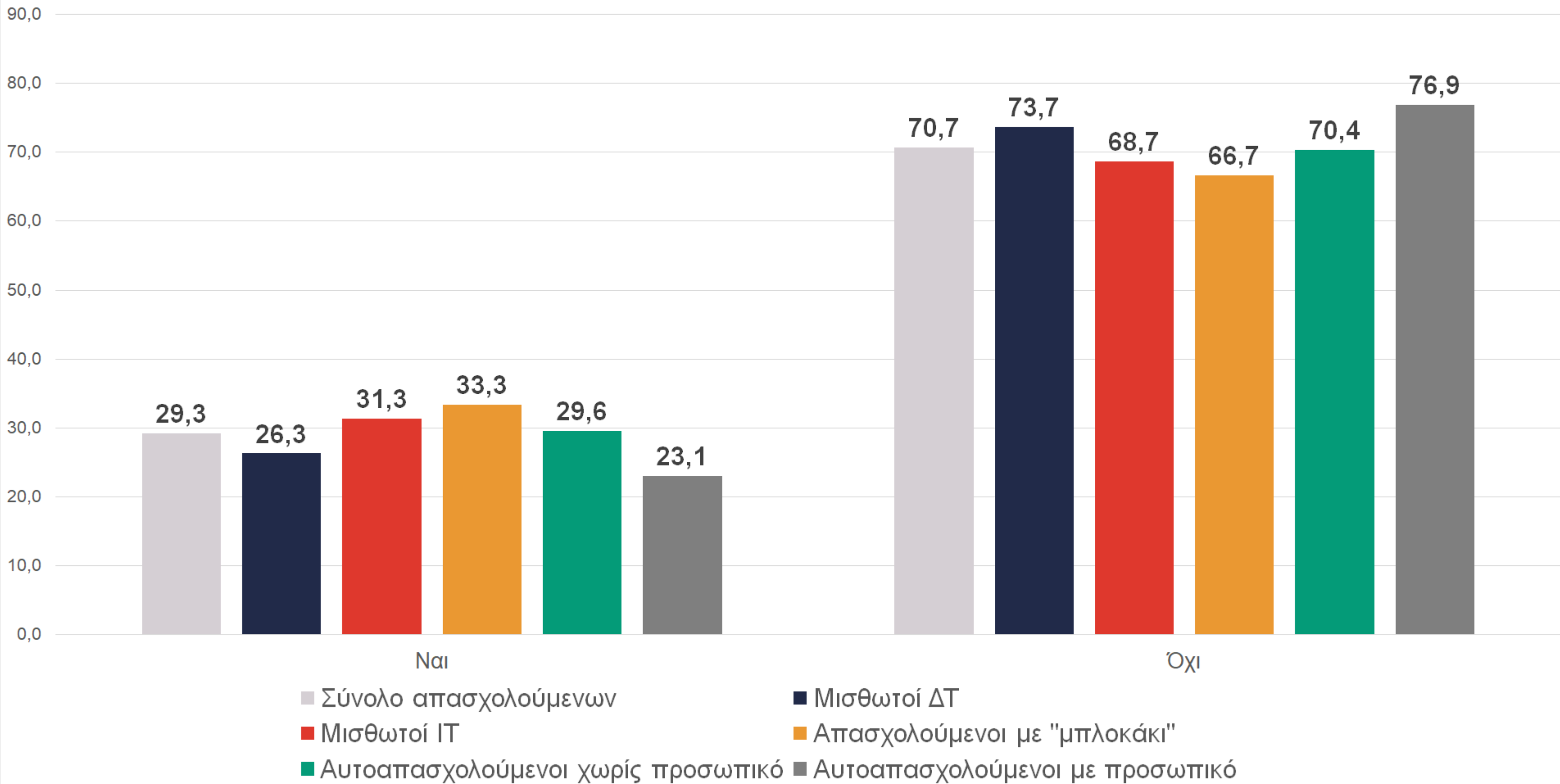

Παράγοντες επισφάλειας - 6. Αμοιβή αντάξια της εργασίας | Ανά ηλικιακή ομάδα

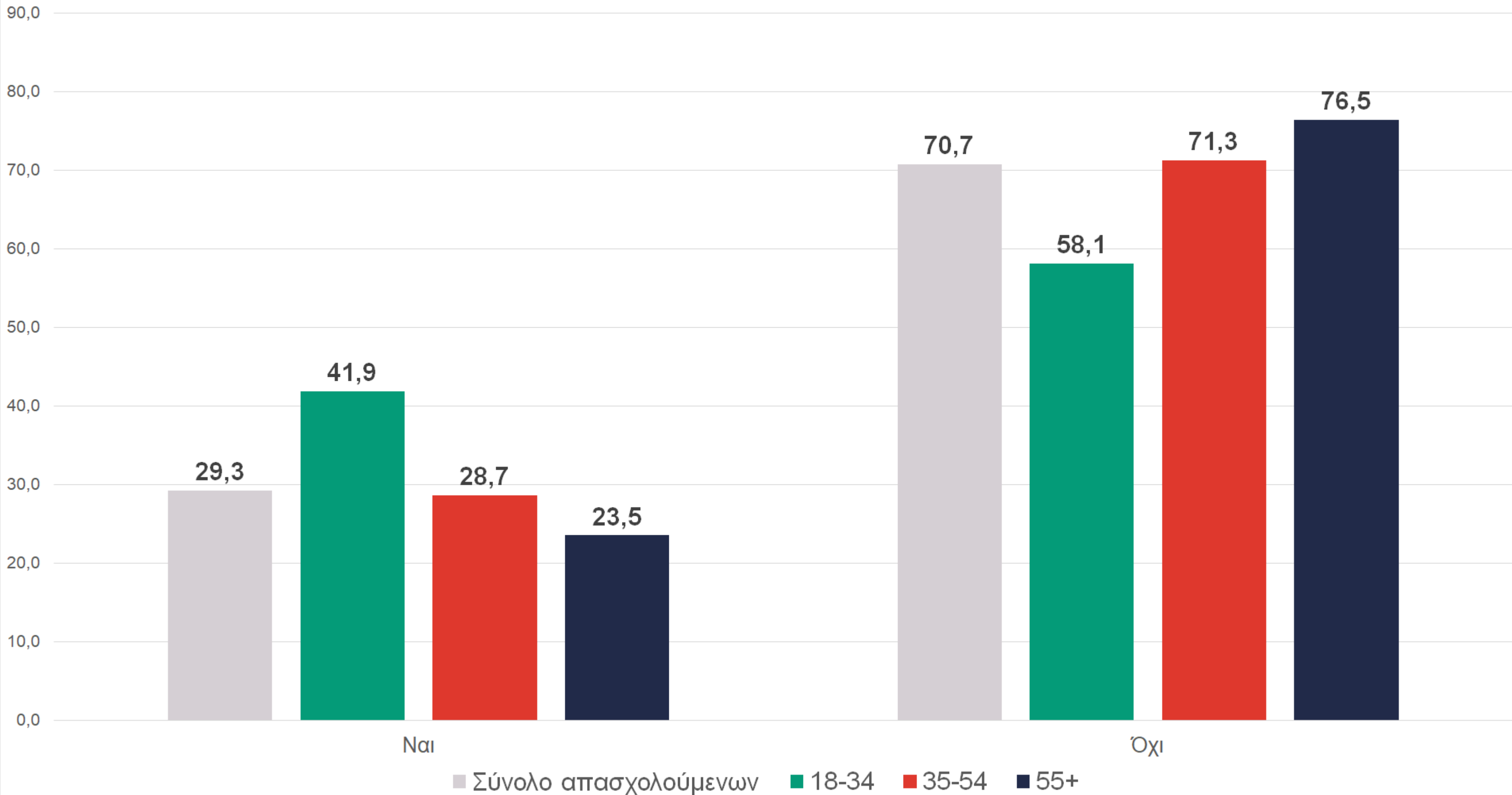

Παράγοντες επισφάλειας - 6. Αμοιβή αντάξια της εργασίας | Ανά κατηγορία εισοδήματος

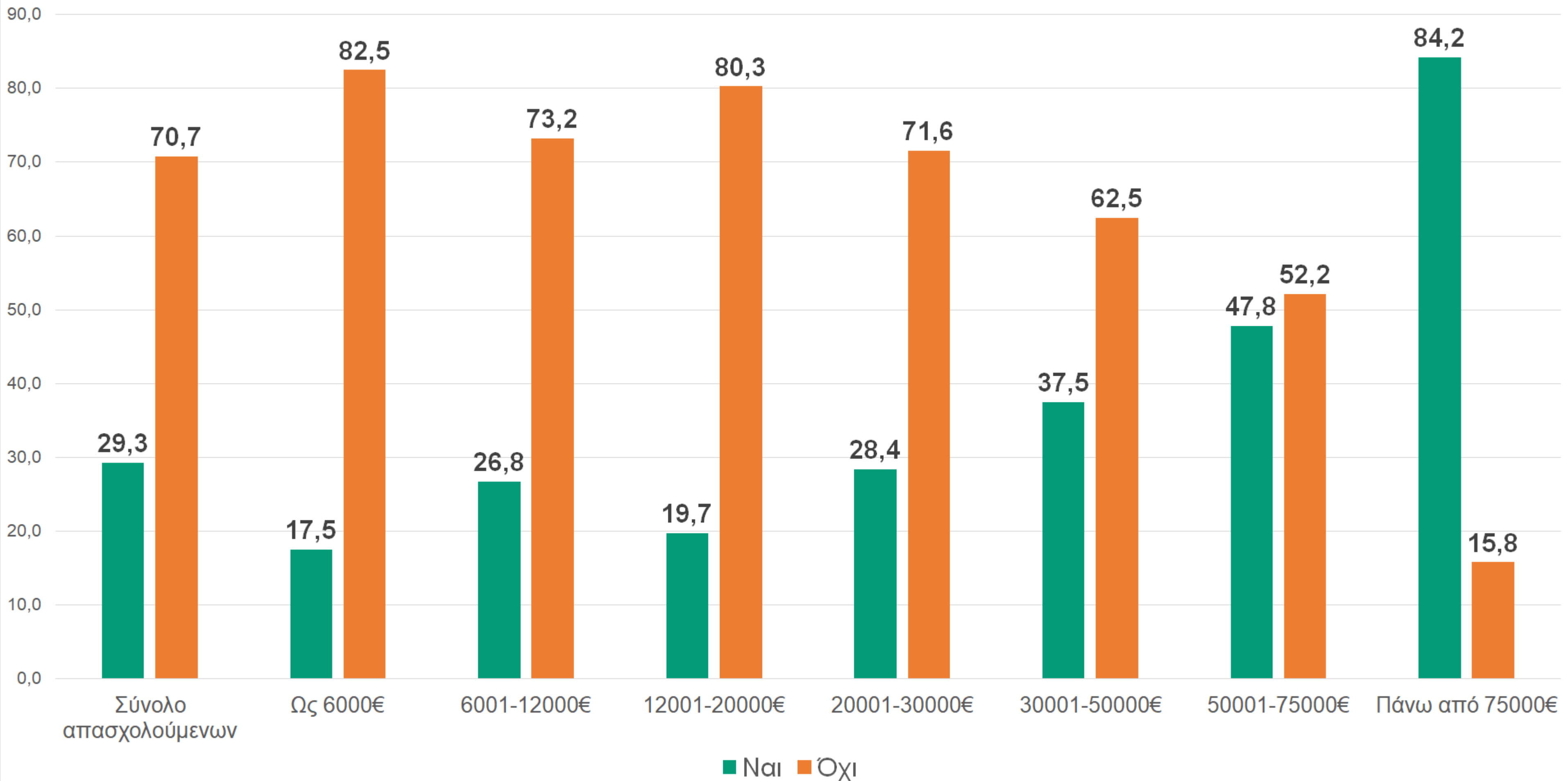

Παράγοντες επισφάλειας - 7. Αμοιβή επαρκής για την κάλυψη των αναγκών διαβίωσης του/της εργαζόμενου/-ης χωρίς άλλους πόρους

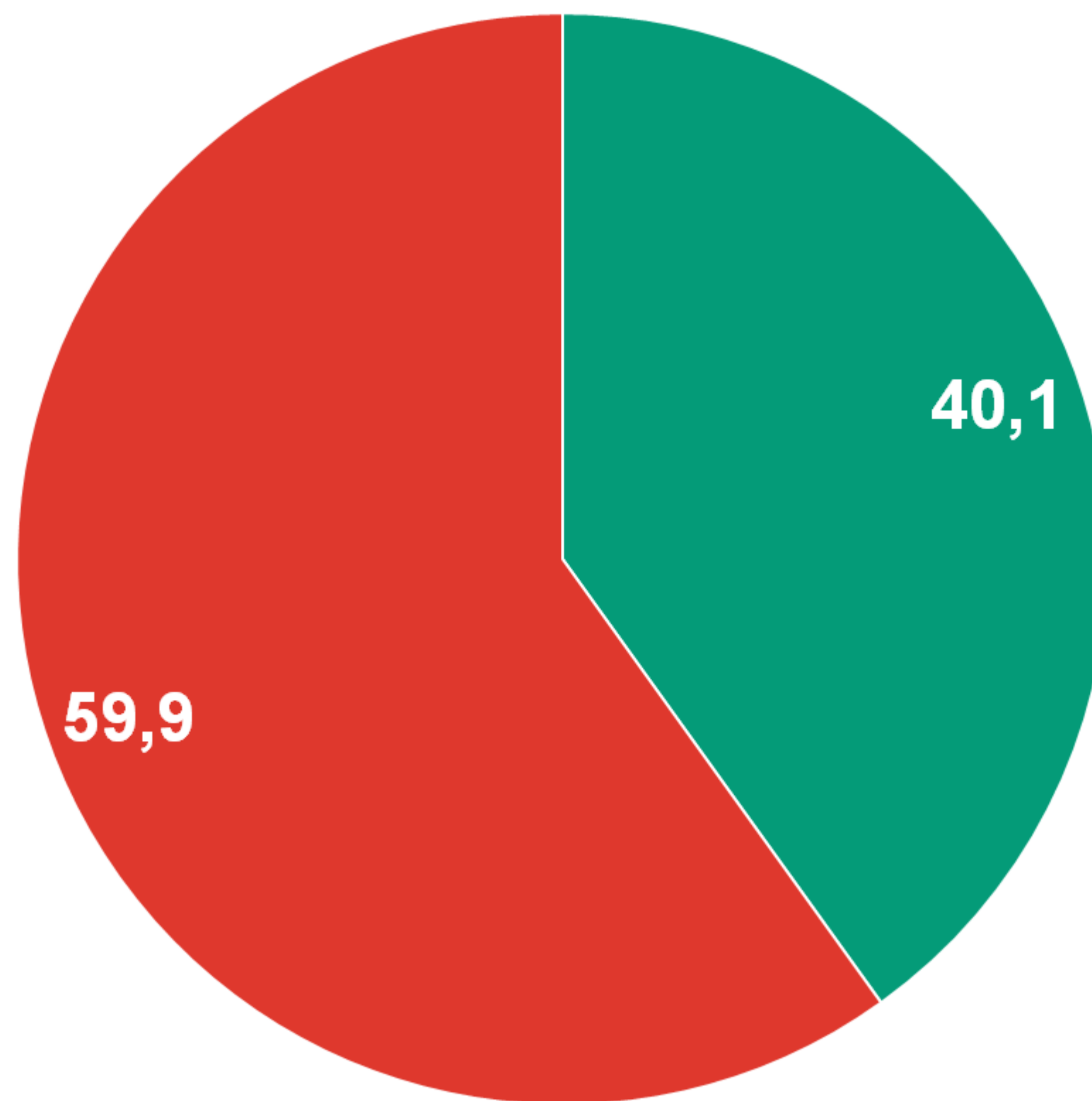

■ Ναι ■ Όχι

Παράγοντες επισφάλειας - 7. Αμοιβή επαρκής για την κάλυψη των αναγκών διαβίωσης του/της εργαζόμενου/-ης χωρίς άλλους πόρους | Ανά επαγγελματική κατηγορία

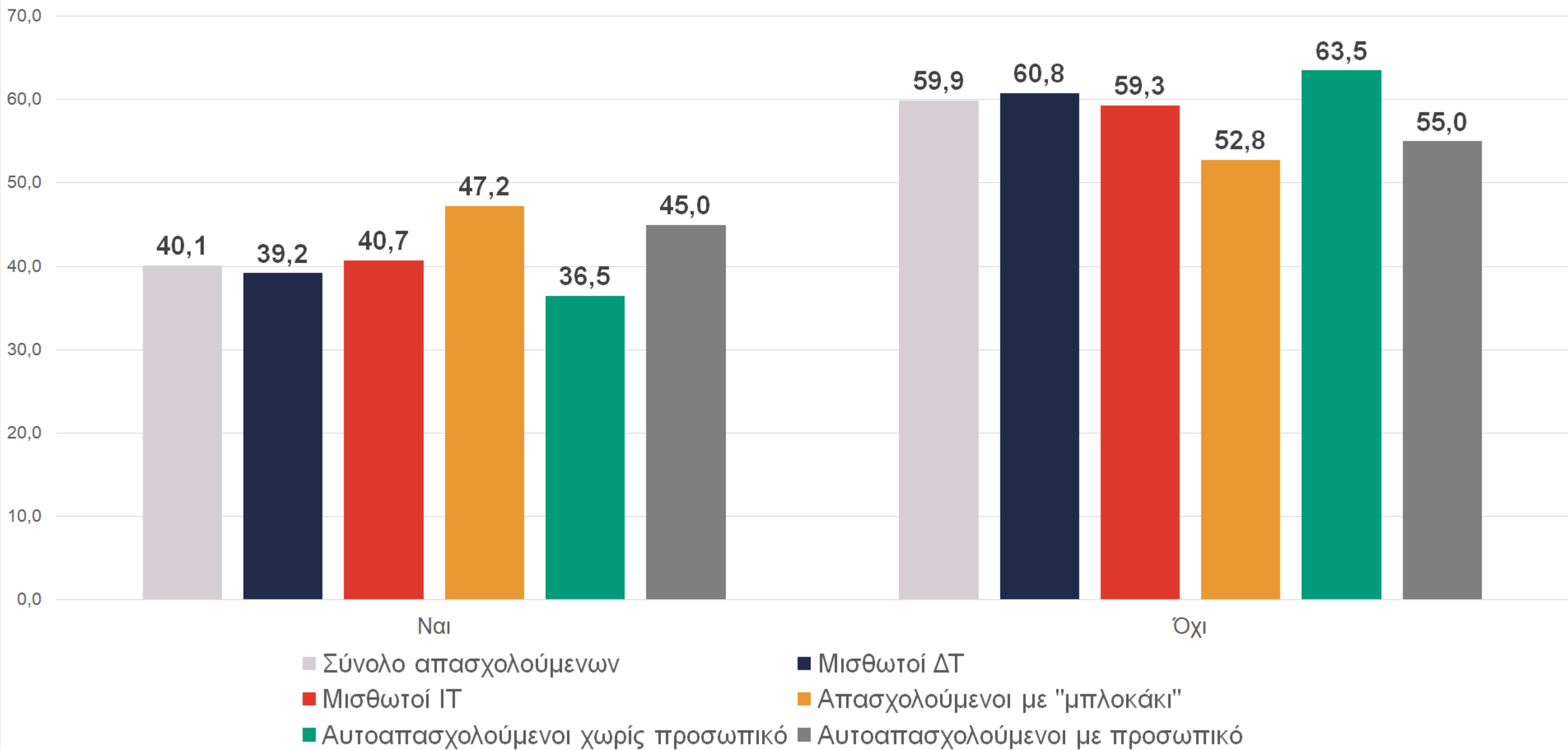

Παράγοντες επισφάλειας - 7. Αμοιβή επαρκής για την κάλυψη των αναγκών διαβίωσης του/της εργαζόμενου/-ης χωρίς άλλους πόρους | Ανά ηλικιακή ομάδα

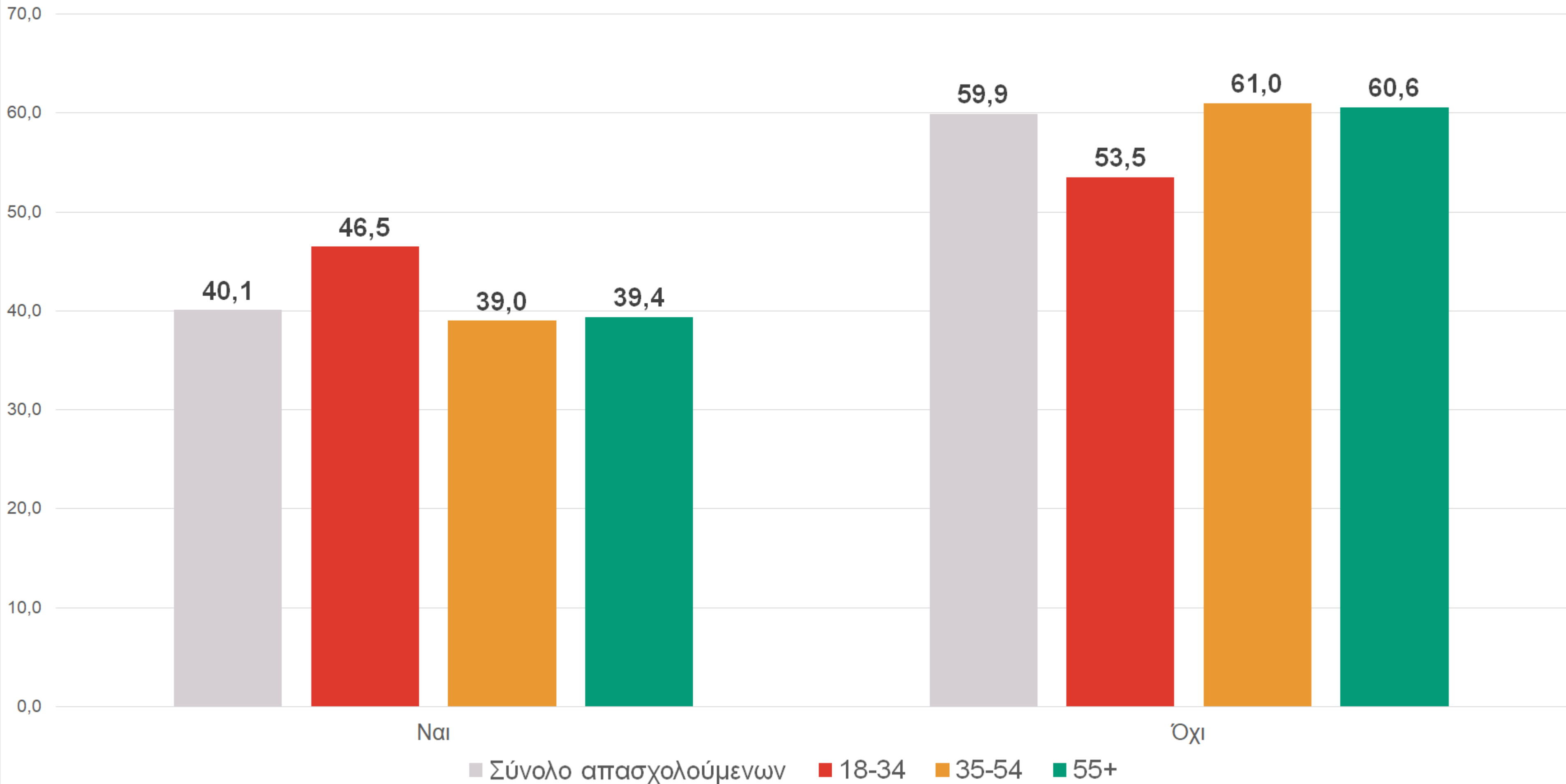

Παράγοντες επισφάλειας - 8. Αμοιβή σταθερή

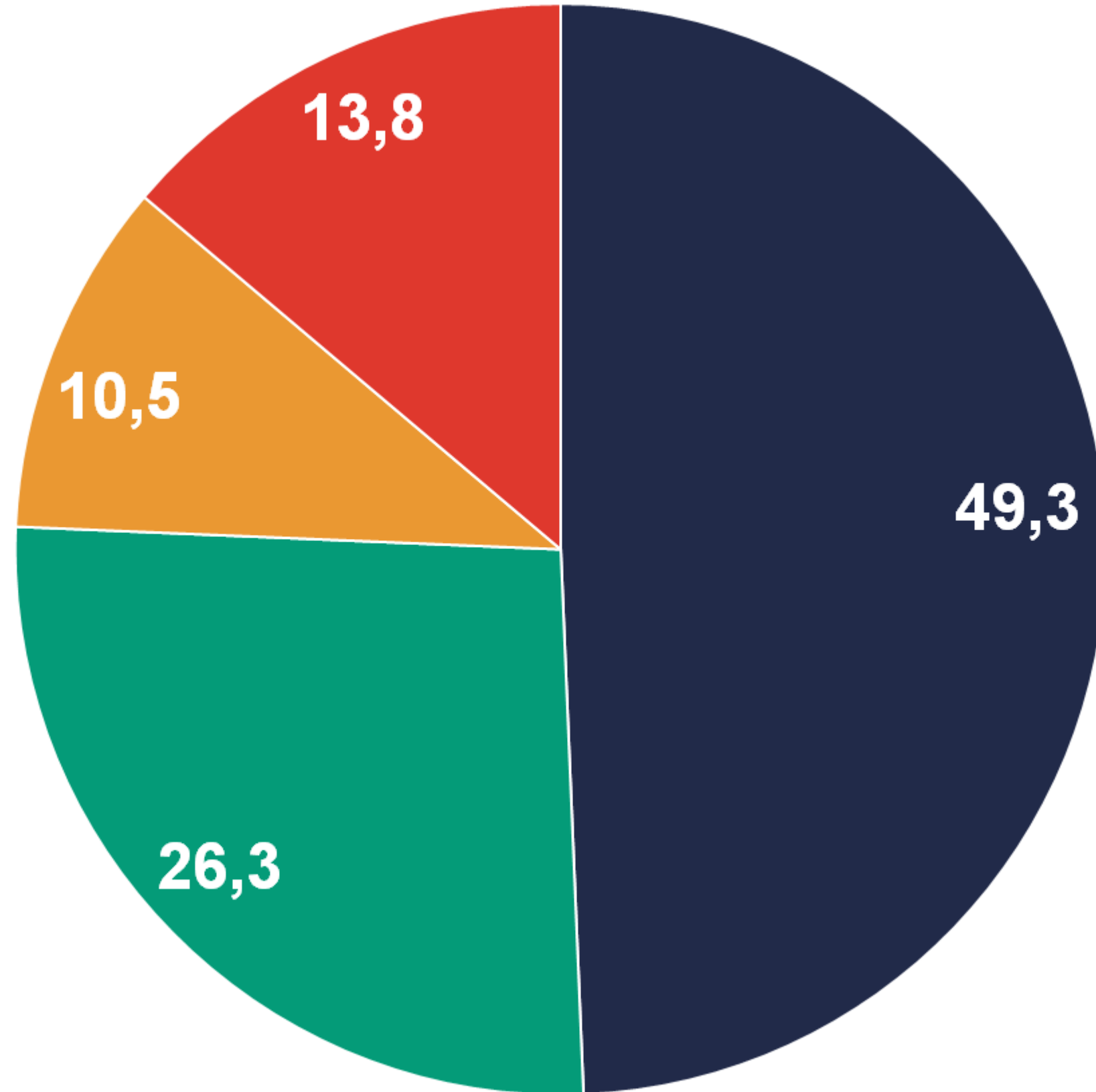

■ Απόλυτα ■ Αρκετά ■ Όχι ιδιαίτερα ■ Καθόλου

Παράγοντες επισφάλειας - 8. Αμοιβή σταθερή | Ανά επαγγελματική κατηγορία

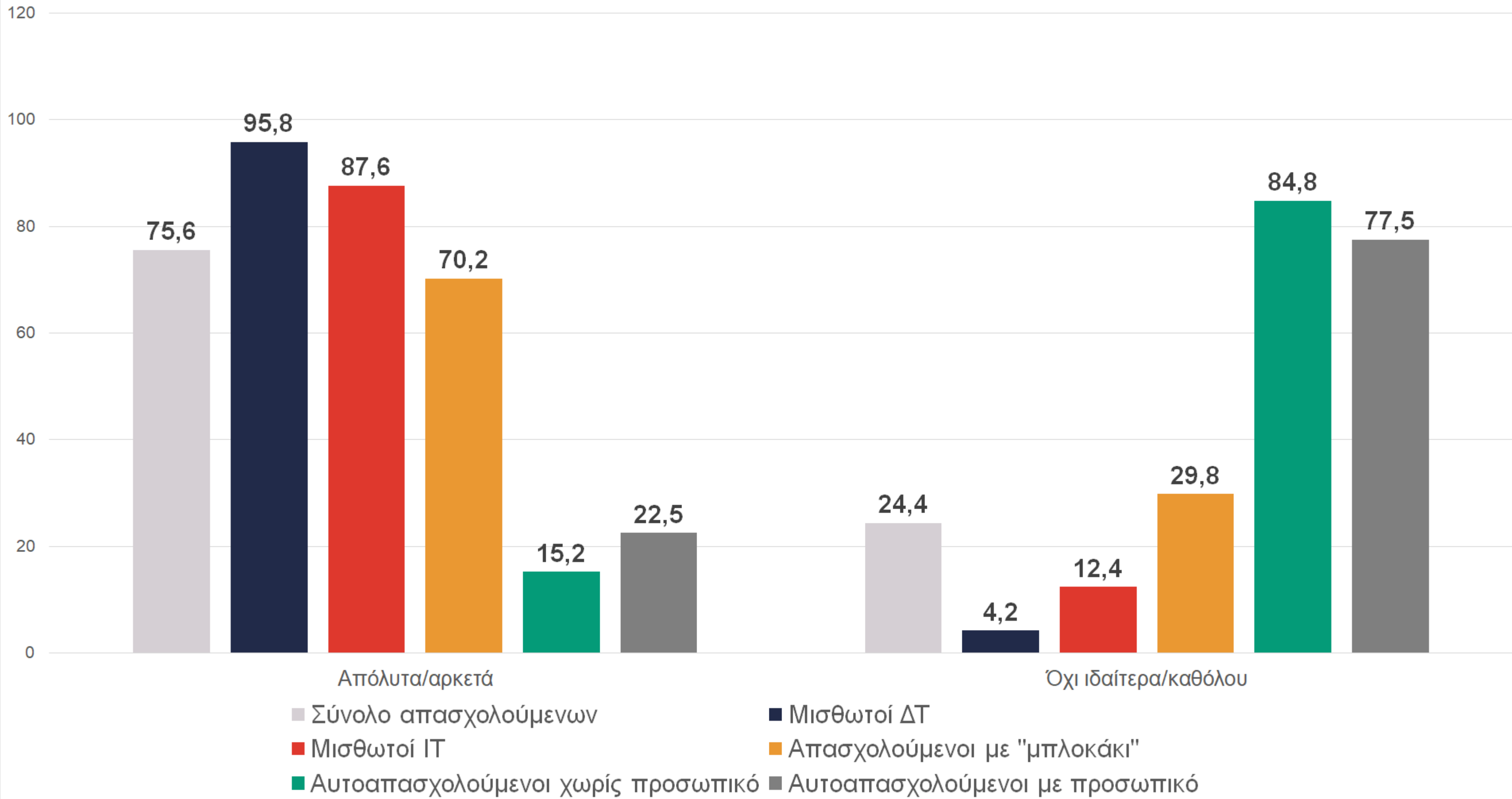

Παράγοντες επισφάλειας - 8. Αμοιβή σταθερή | Ανά ηλικιακή ομάδα

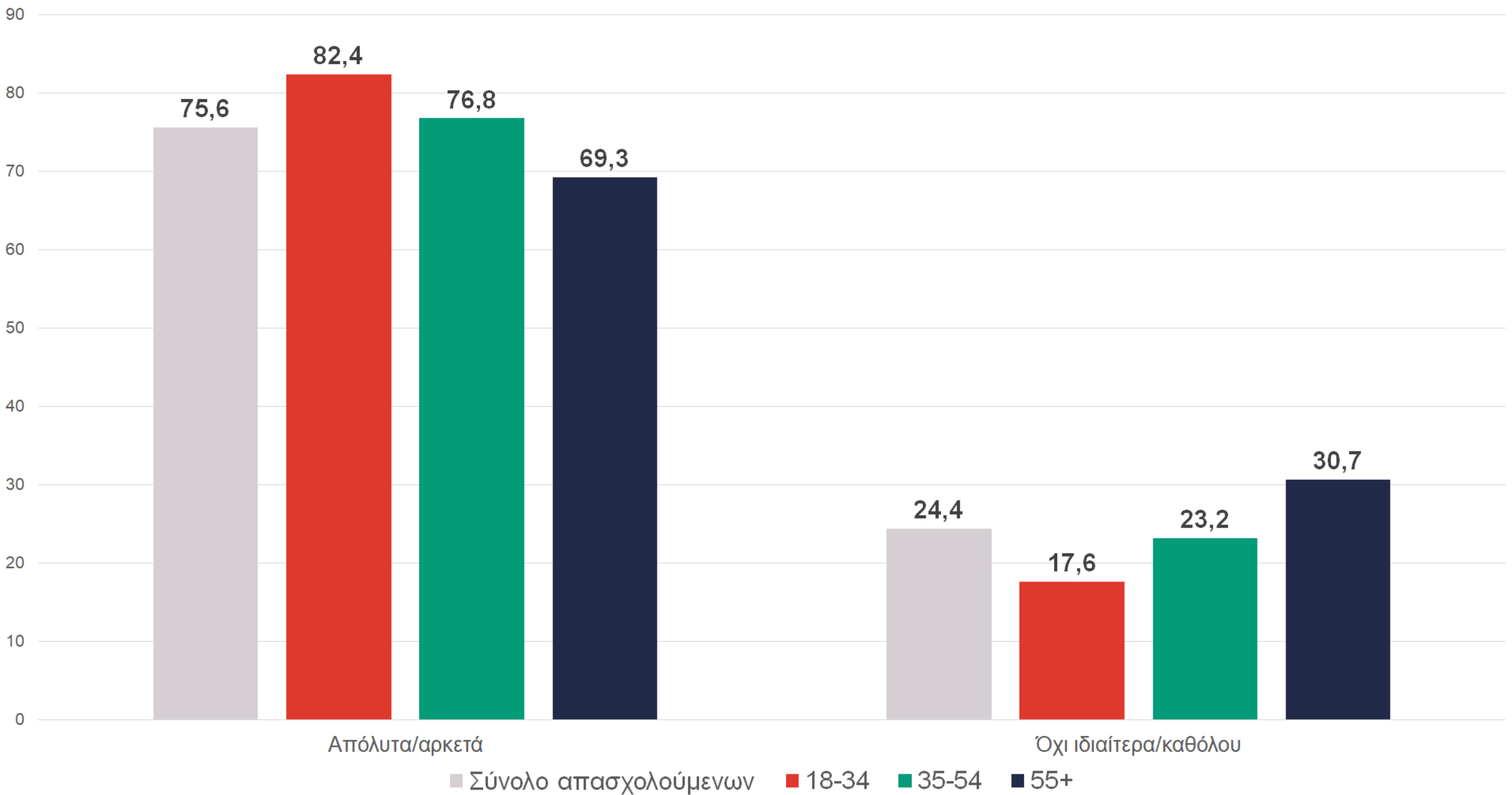

Παράγοντες επισφάλειας - 9. Επάρκεια συνολικού εισοδήματος νοικοκυριού

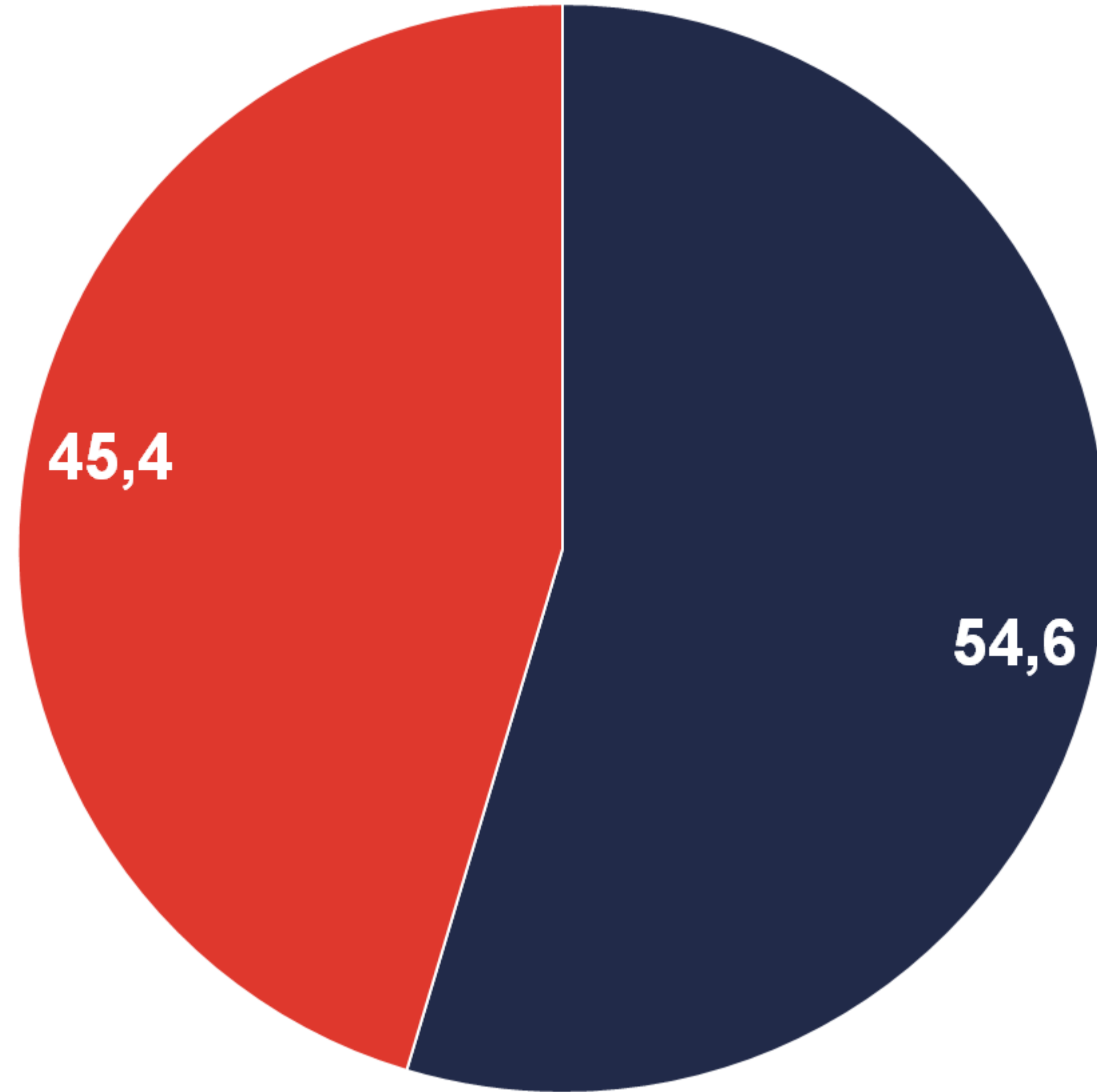

■ Ναι ■ Όχι

Παράγοντες επισφάλειας - 9. Επάρκεια συνολικού εισοδήματος νοικοκυριού | Ανά επαγγελματική κατηγορία

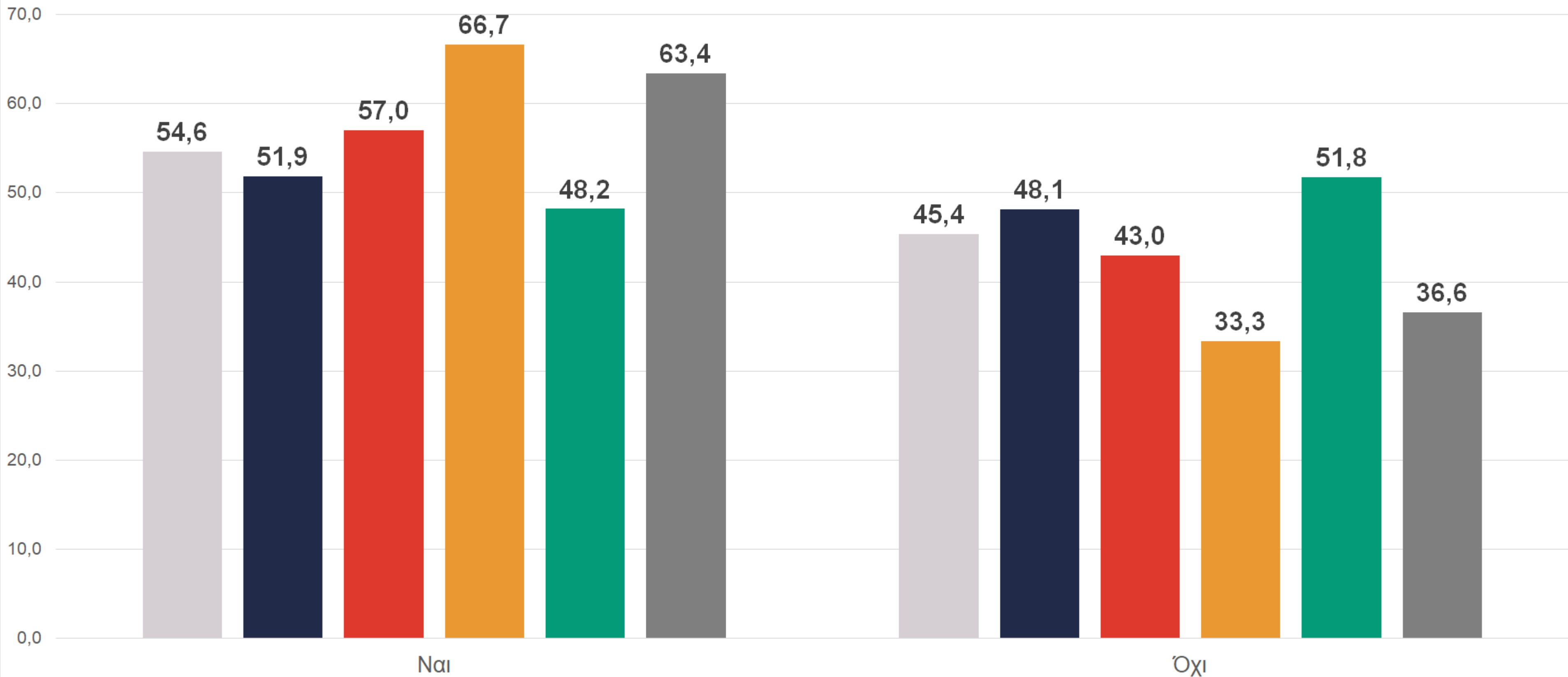

■ Σύνολο απασχολούμενων

■ Μισθωτοί ΙΤ

■ Αυτοαπασχολούμενοι χωρίς προσωπικό

■ Μισθωτοί ΔΤ

■ Απασχολούμενοι με "μπλοκάκι"

■ Αυτοαπασχολούμενοι με προσωπικό

Παράγοντες επισφάλειας - 9. Επάρκεια συνολικού εισοδήματος νοικοκυριού | Ανά ηλικιακή ομάδα

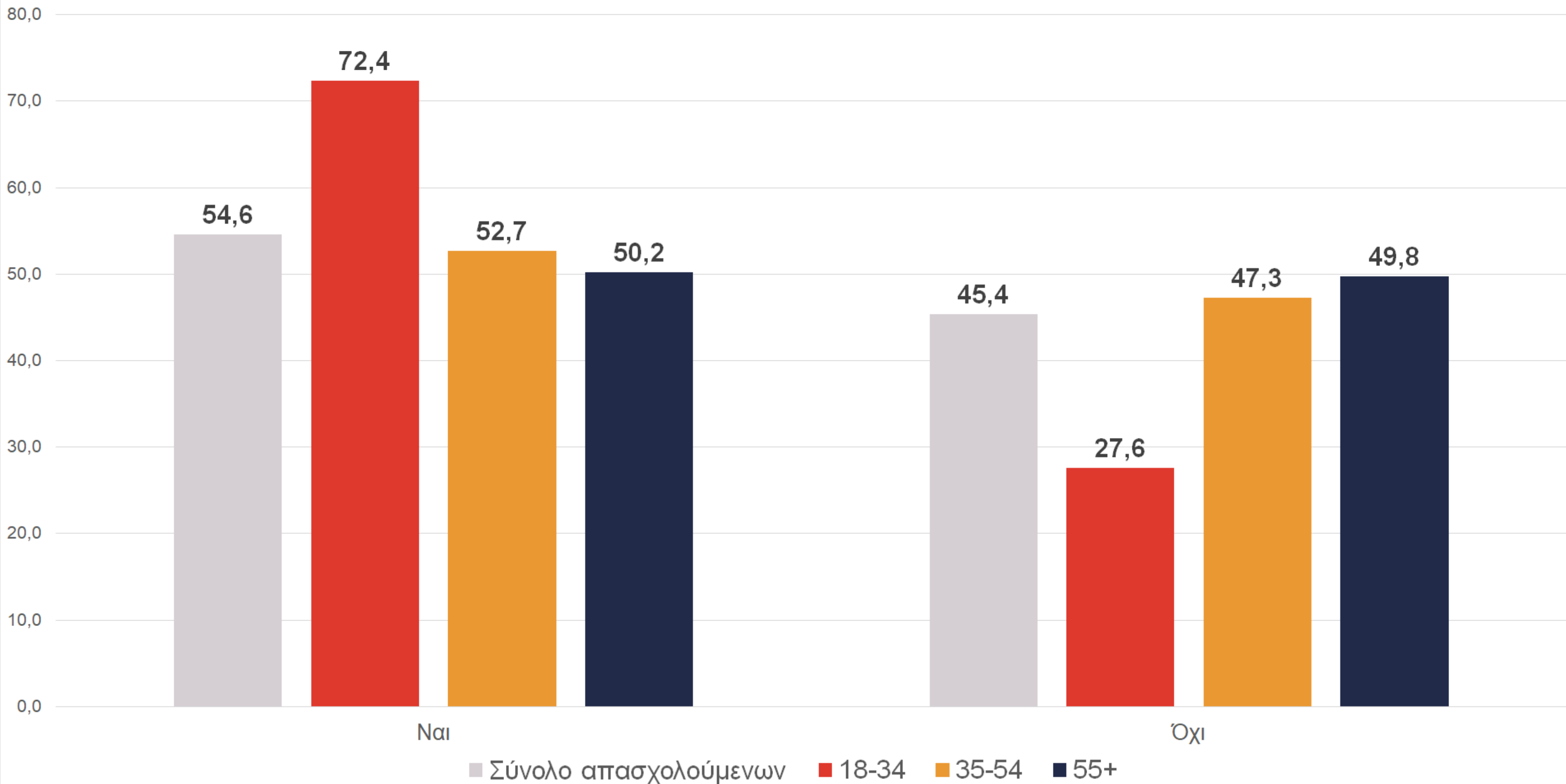

Παράγοντες επισφάλειας - 10. Ύπαρξη άλλου εργαζόμενου στο νοικοκυριό

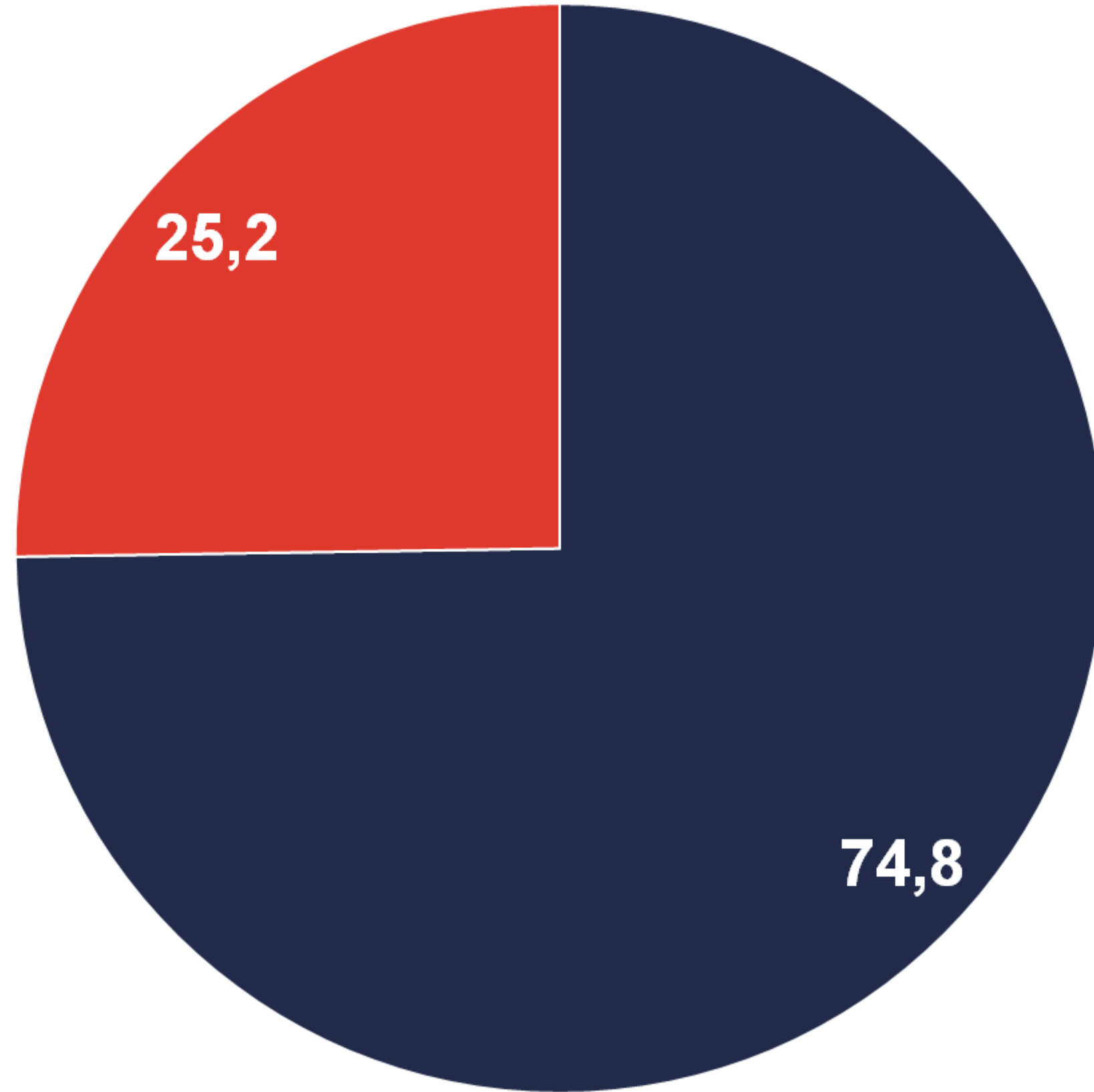

■ Ναι ■ Όχι

Παράγοντες επισφάλειας - 10. Ύπαρξη άλλου εργαζόμενου στο νοικοκυριό | Ανά ηλικιακή ομάδα

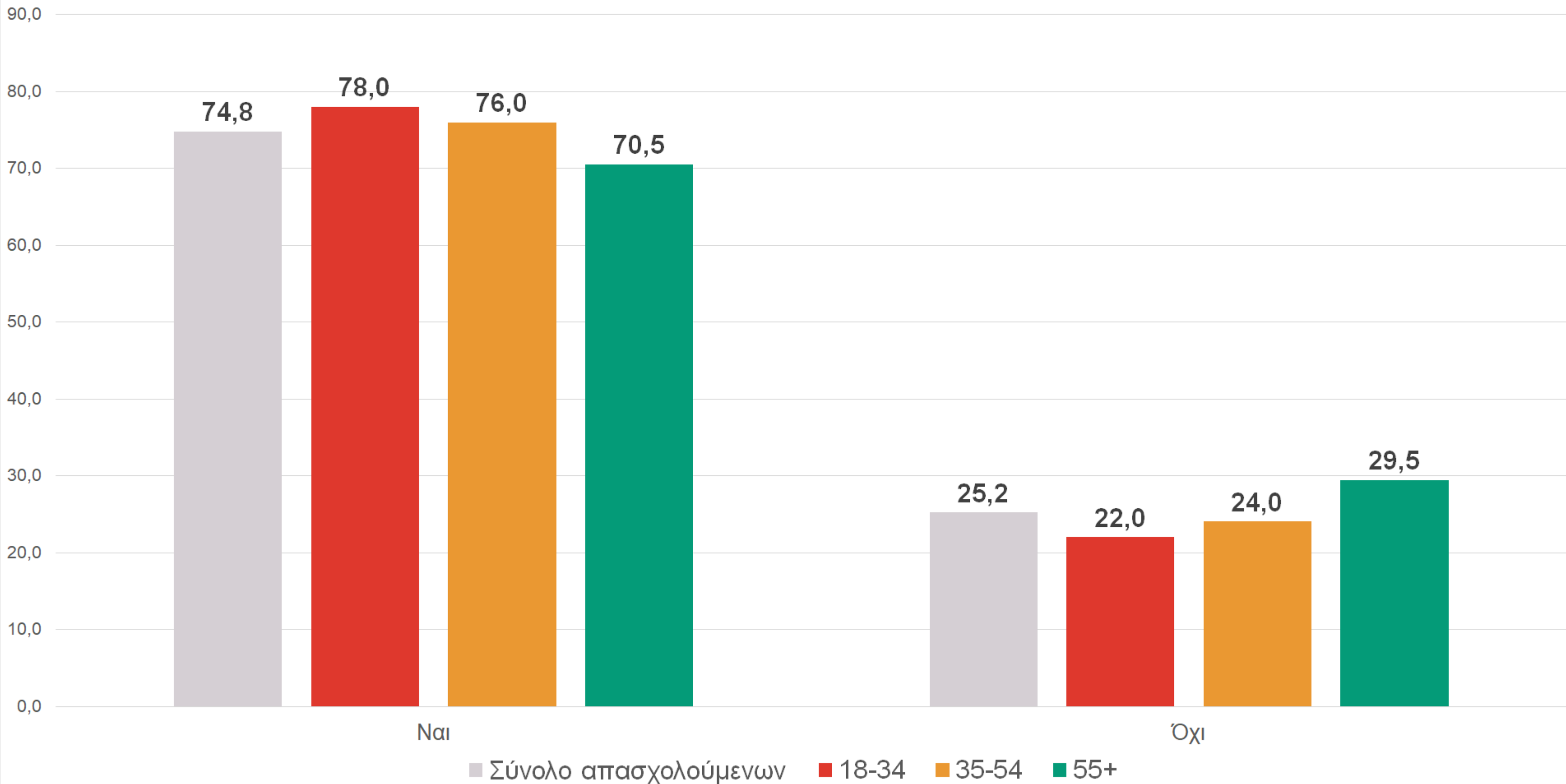

Παράγοντες επισφάλειας - 10. Ύπαρξη άλλου εργαζόμενου στο νοικοκυριό | Ανά περιφέρεια κατοικίας

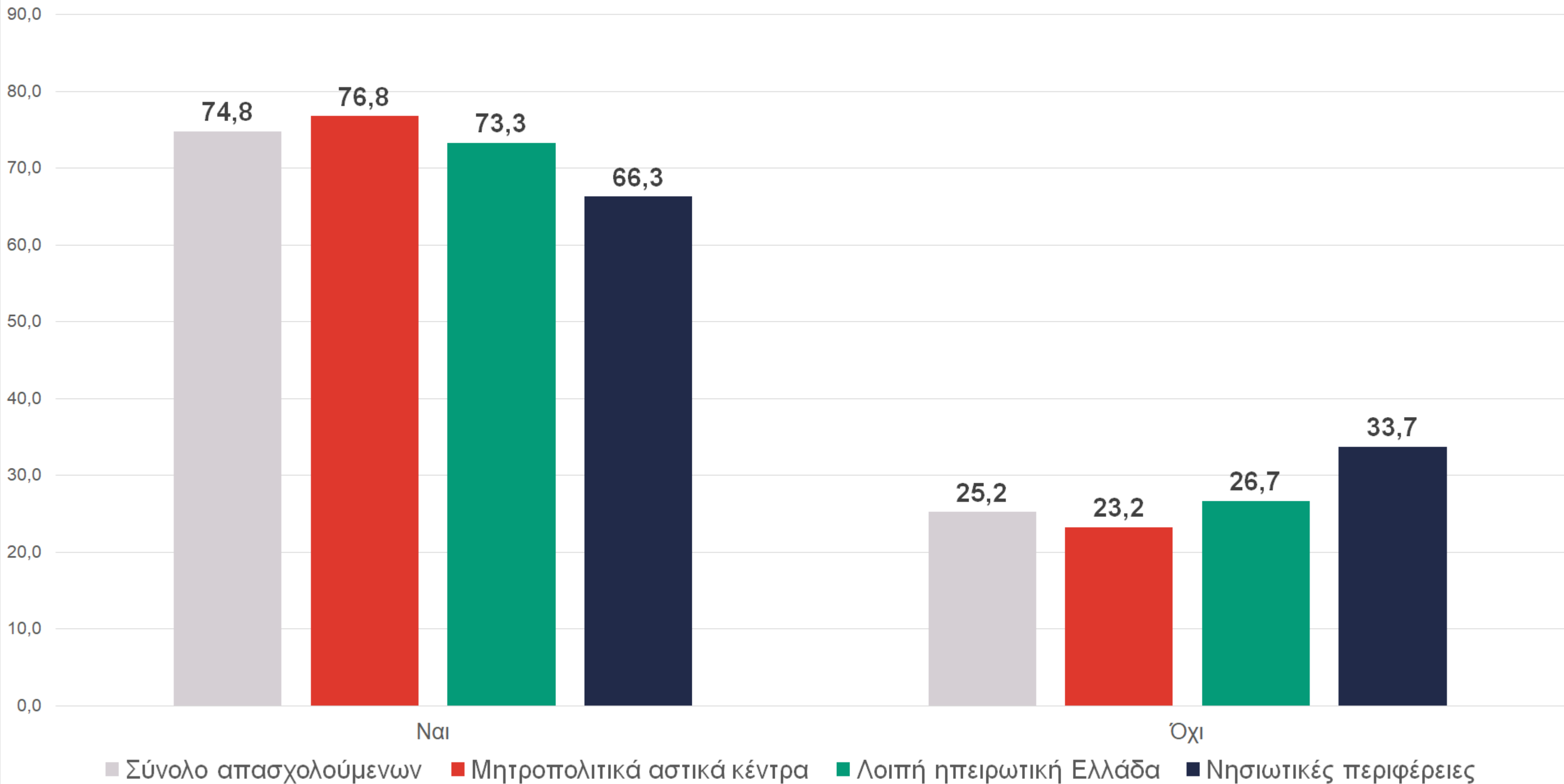

Παράγοντες επισφάλειας - 10. Ύπαρξη άλλου εργαζόμενου στο νοικοκυριό | Ανά κατηγορία ετήσιου οικογενειακού εισοδήματος

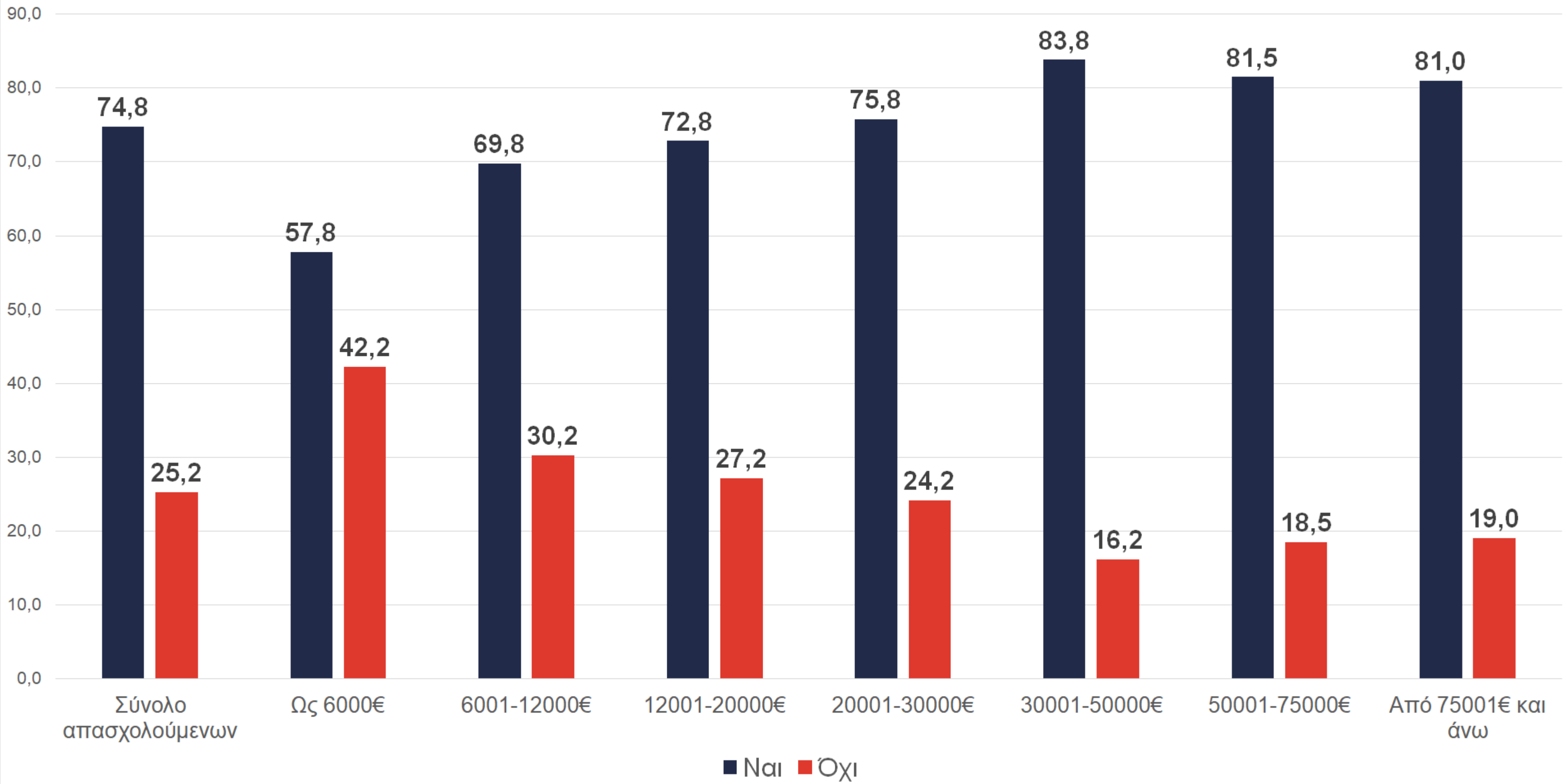

Χαρακτηρισμός τωρινής εργασίας (έως 2 επιλογές)

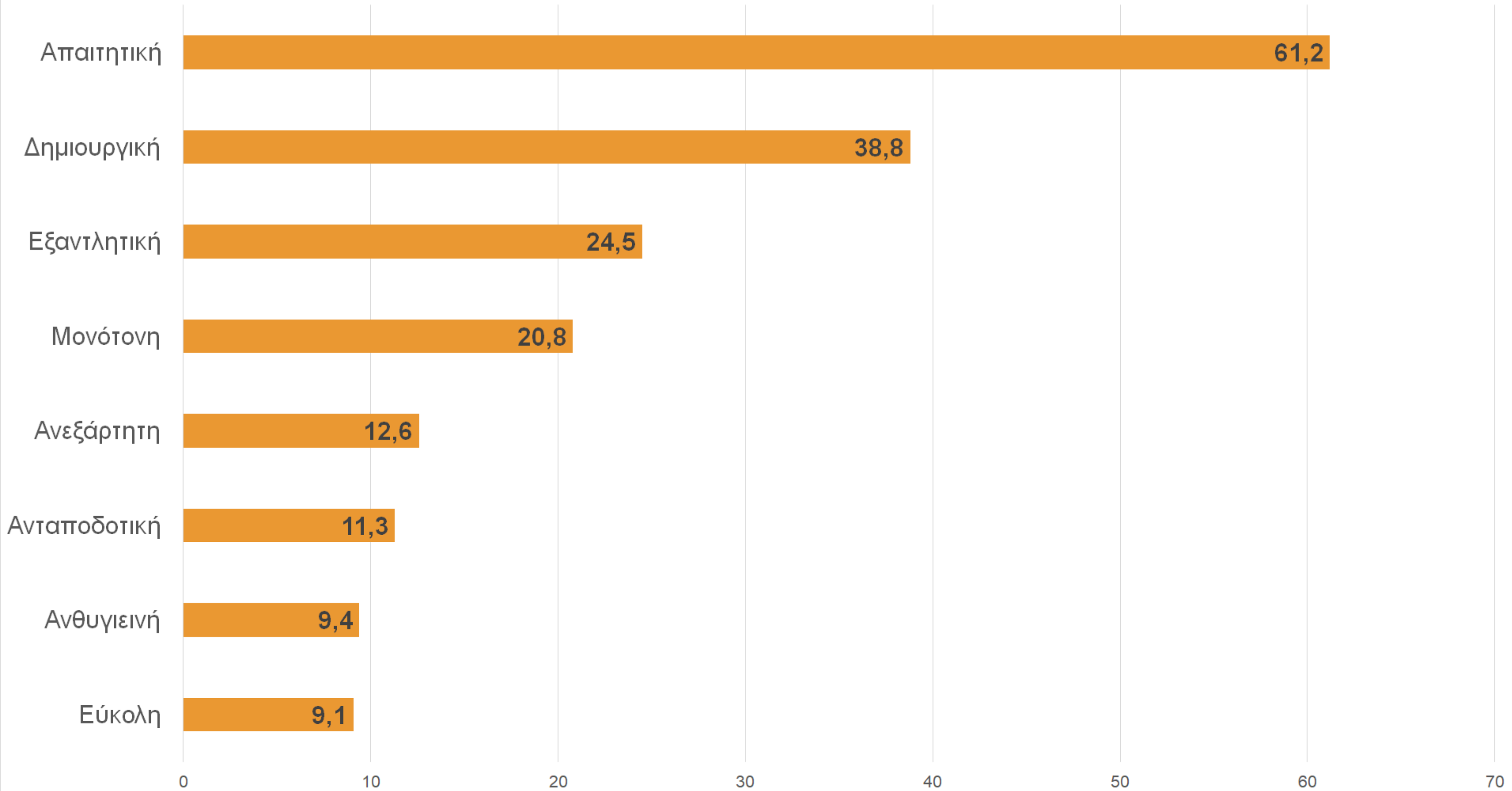

Πόσο εύκολο θα είναι να βρείτε μια νέα δουλειά ίδιας ποιότητας με εκείνη που είχατε;

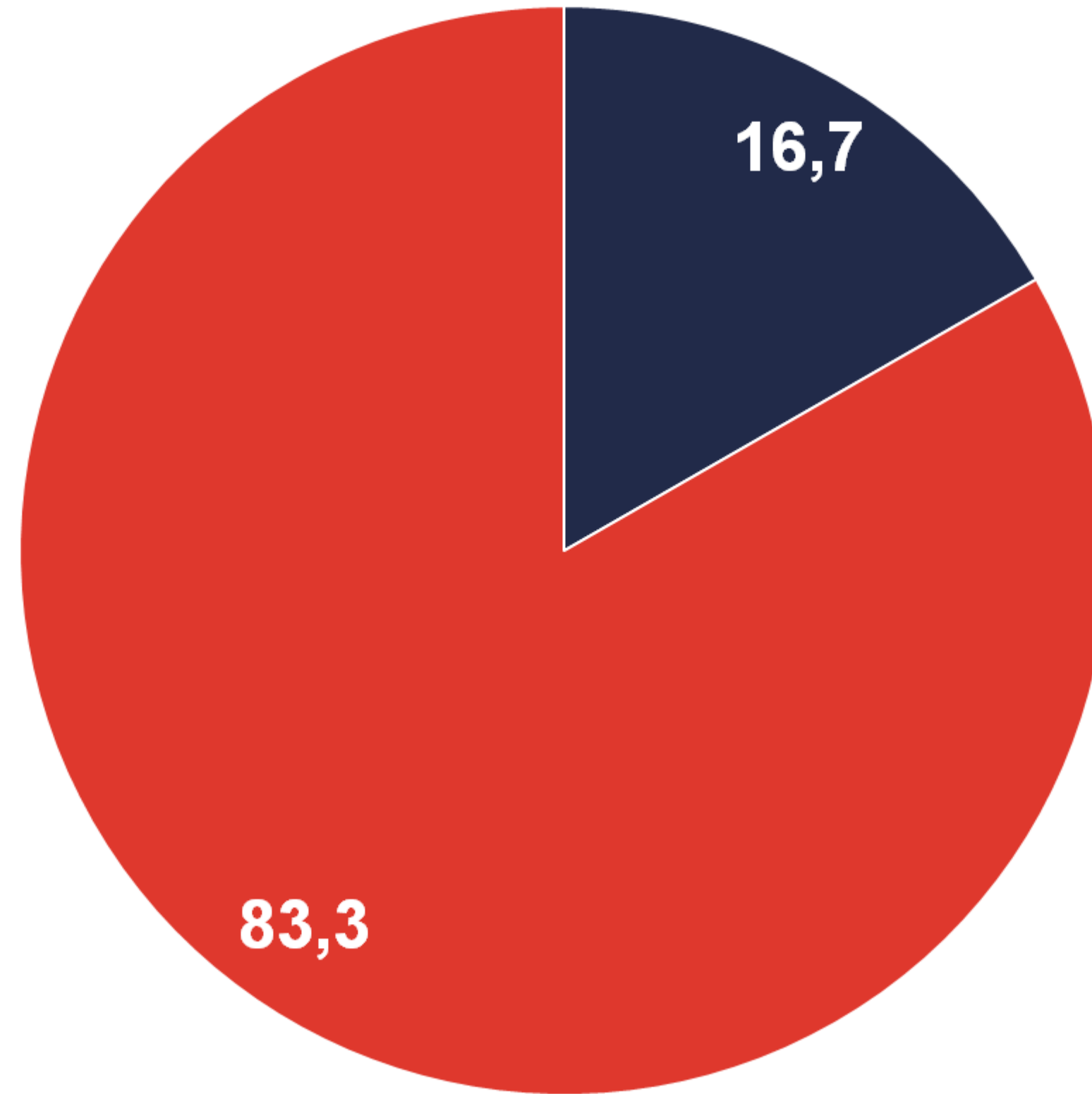

■ Απόλυτα/αρκετά

■ Όχι ιδιαίτερα/καθόλου

Επάρκεια του συνολικού εισοδήματος του νοικοκυριού για την κάλυψη των βιοτικών αναγκών των μελών του

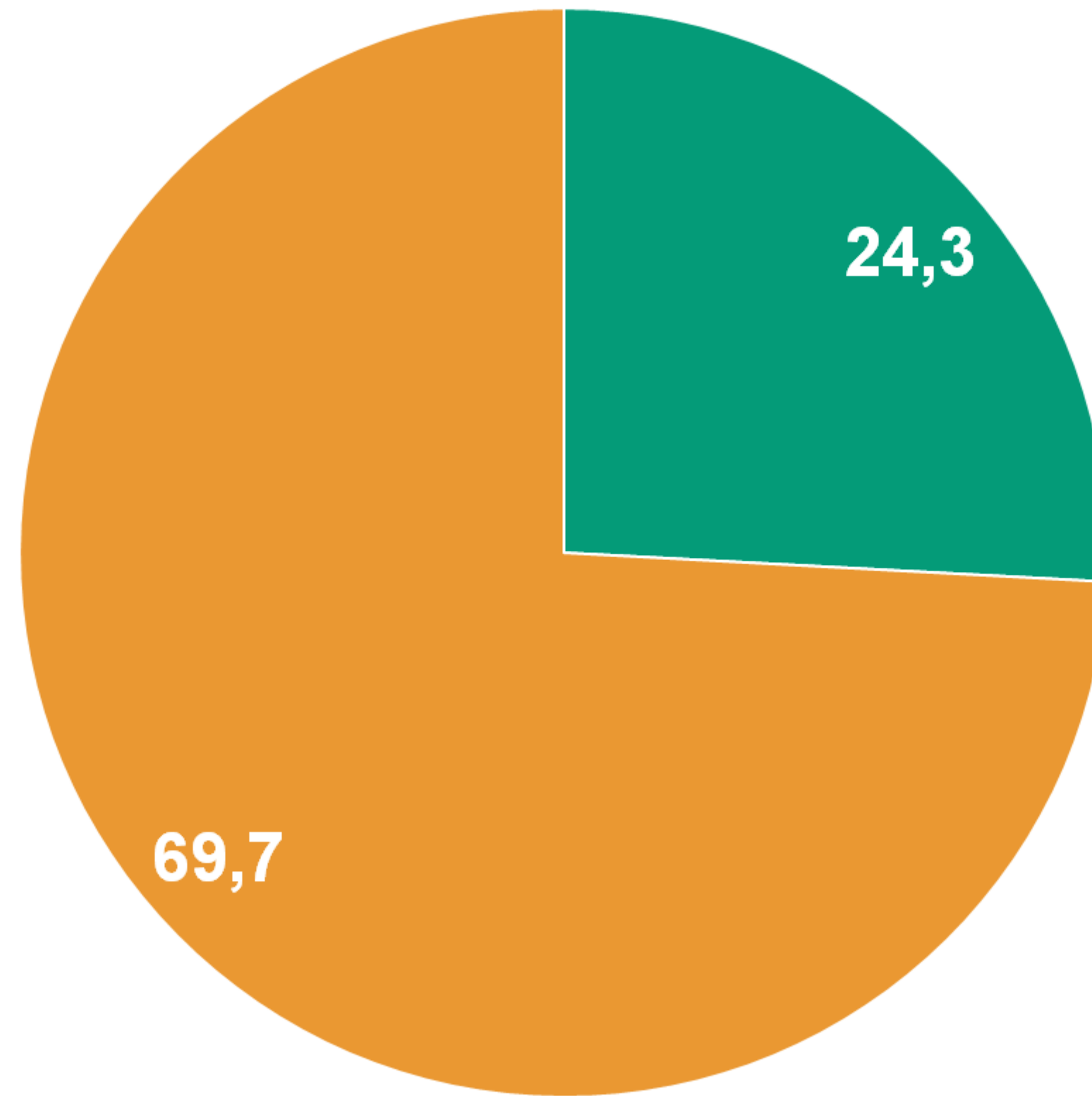

■ Ναι ■ Όχι

Αριθμός εργαζομένων στο νοικοκυριό

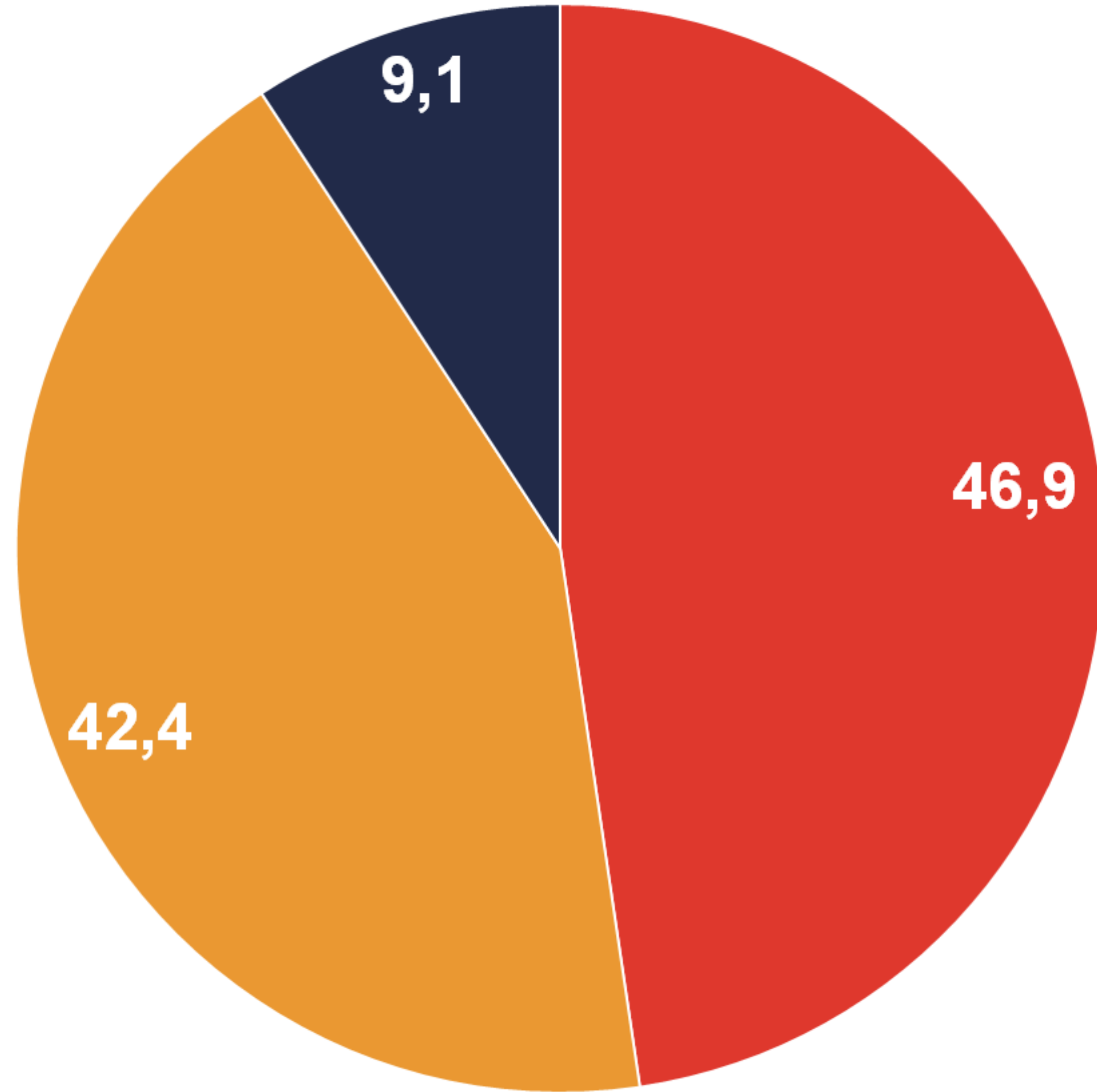

■ Κανένας εργαζόμενος

■ Ένας εργαζόμενος

■ Δύο ή περισσότεροι εργαζόμενοι

Πόσο αποτελεσματικά προστατεύεται κανείς από το κράτος όταν μείνει άνεργος/-η;

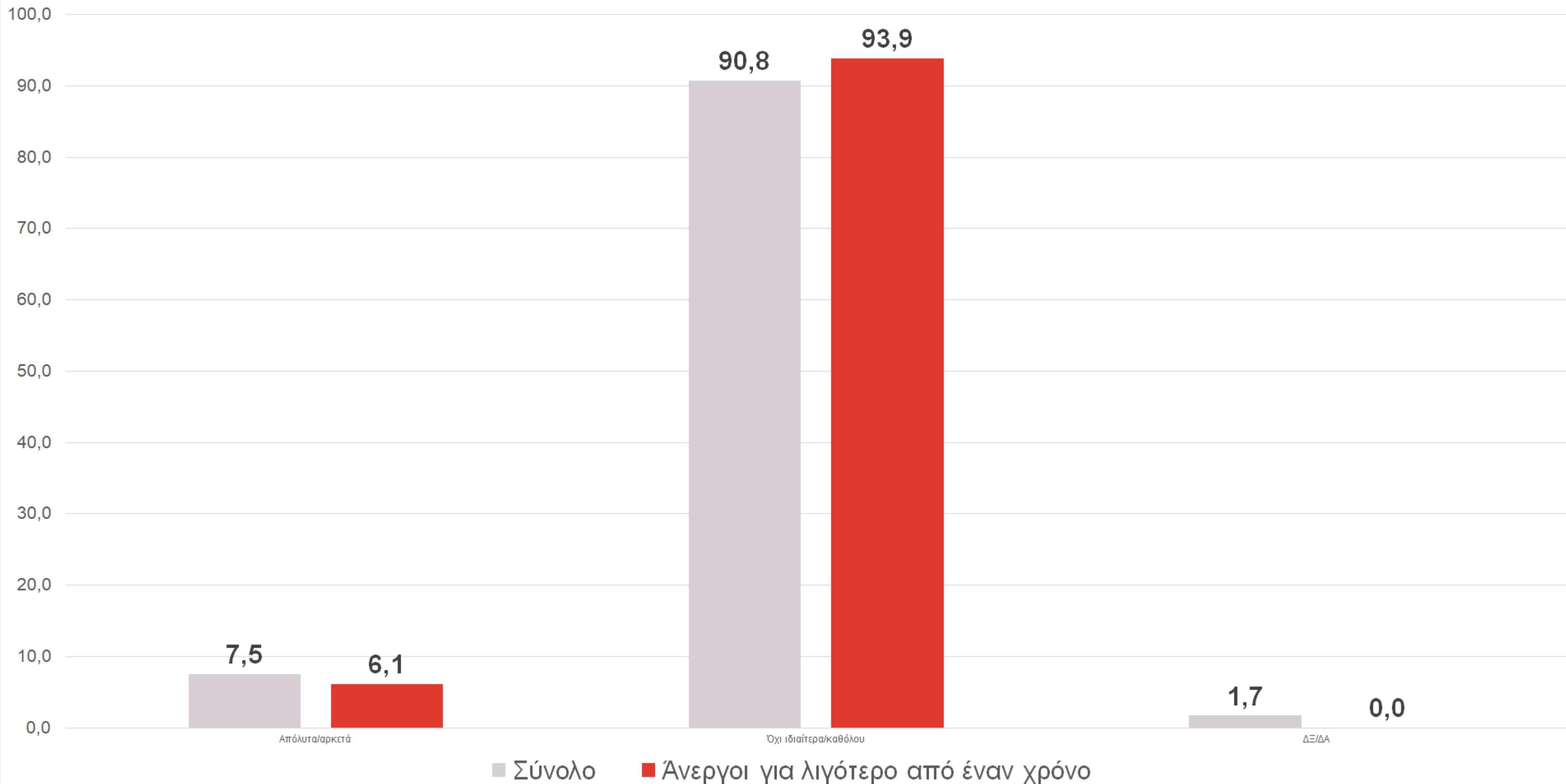

Πόσο αποτελεσματική θεωρείτε την προστασία κάποιου που μένει άνεργος από το κράτος | Ανάλογα με το πόσο πιθανό θεωρούν να χάσουν τη δουλειά τους/να κλείσουν την επιχείρησή τους τον επόμενο χρόνο

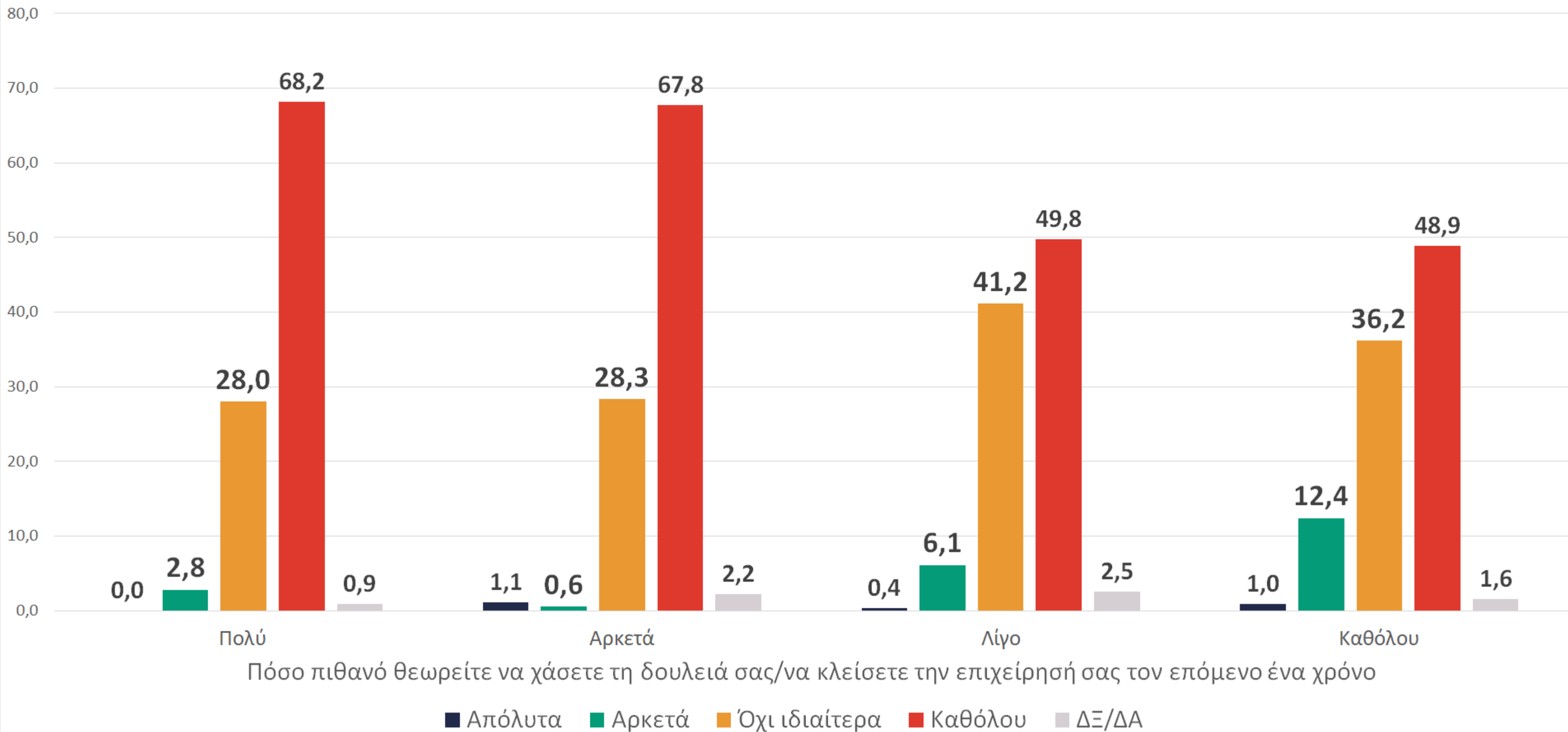

Πόσο αποτελεσματική θεωρείτε την προστασία κάποιου που μένει άνεργος από το κράτος | Ανάλογα με το πόσο εύκολο θεωρούν να βρουν νέα δουλειά αν χάσουν την τρέχουσα τον επόμενο χρόνο

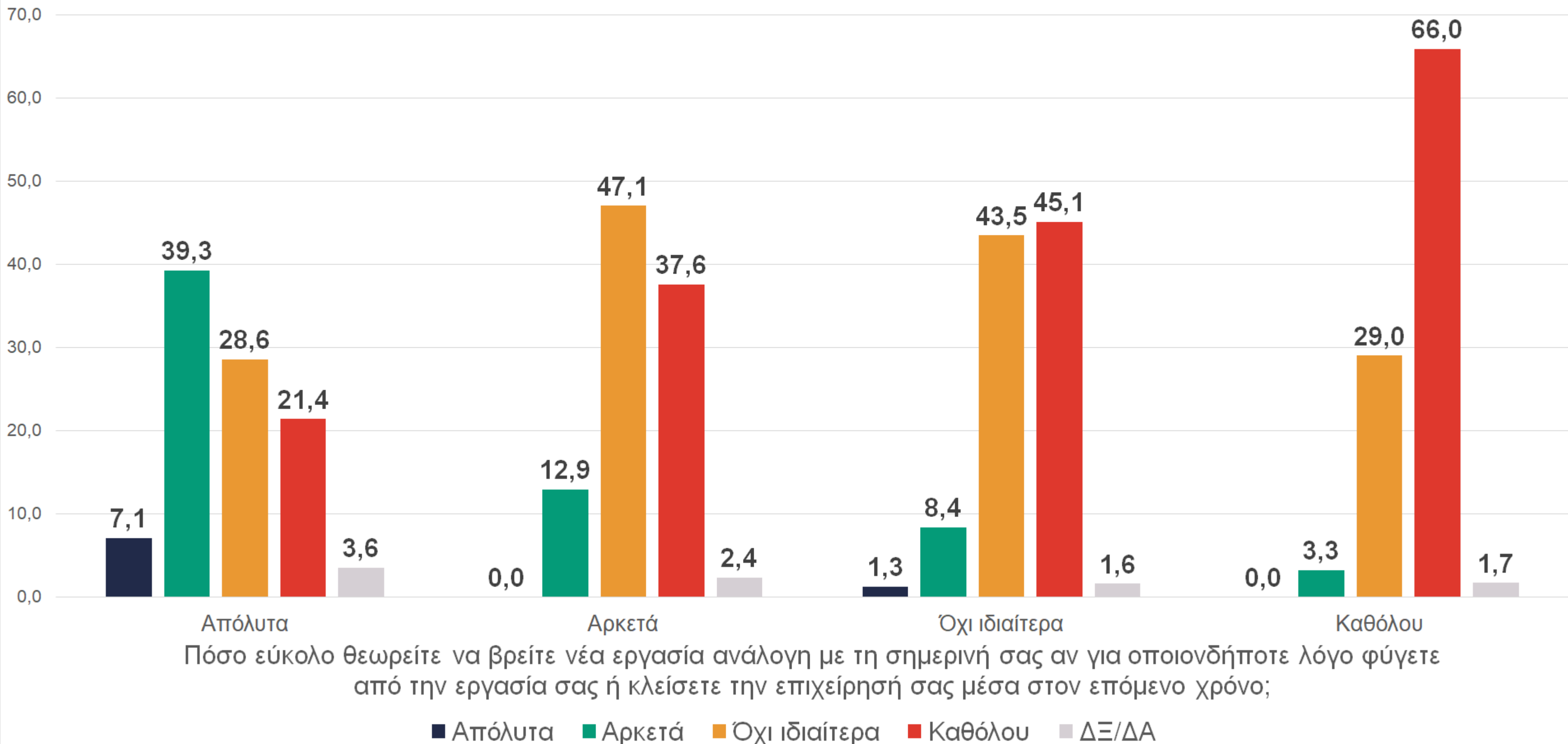

Εμπειρία τηλεργασίας

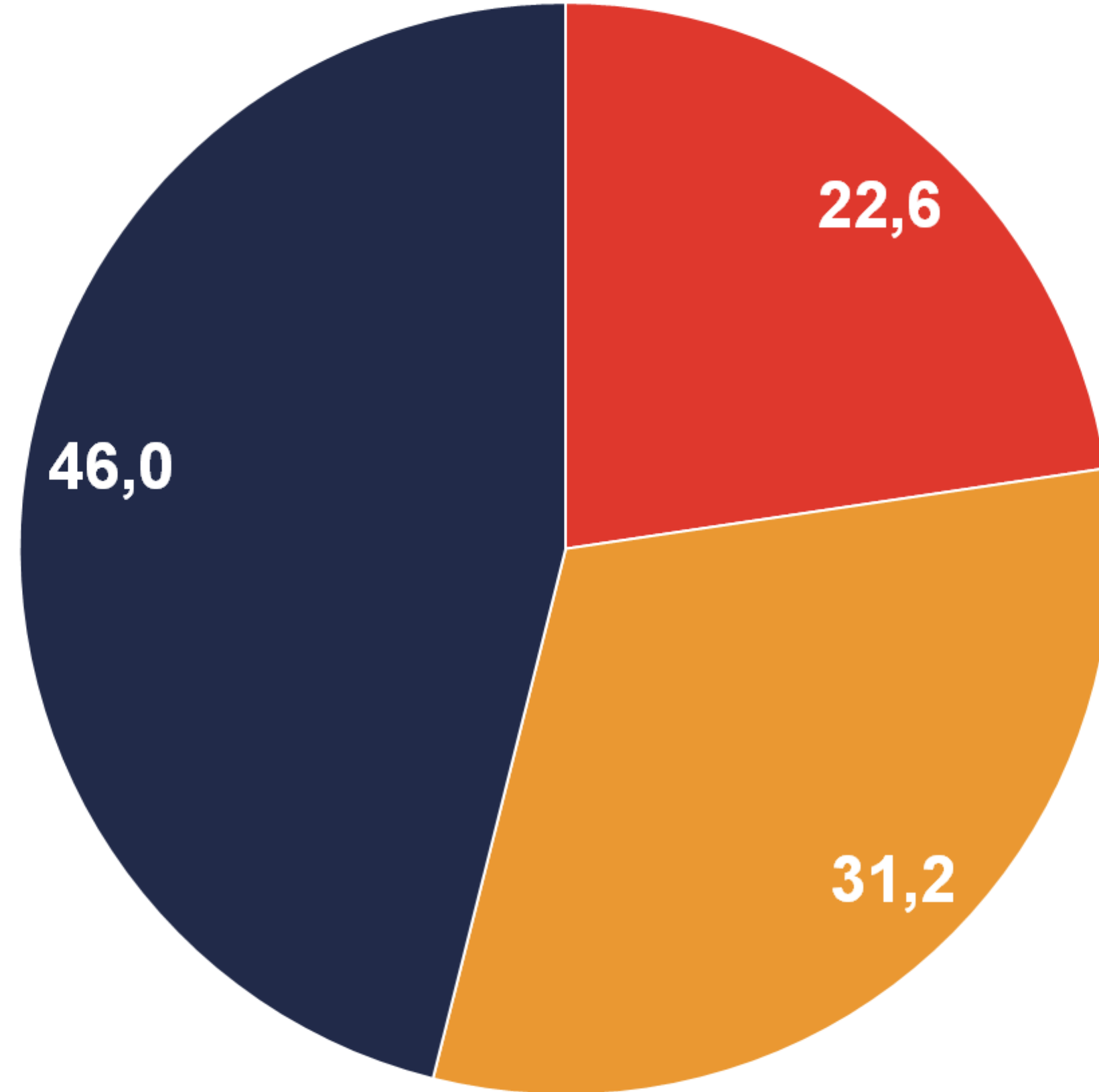

■ Ναι, πριν την εμφάνιση της πανδημίας

■ Ναι, κατά τη διάρκεια της πανδημίας

■ Όχι

Αποτίμηση εμπειρίας τηλεργασίας

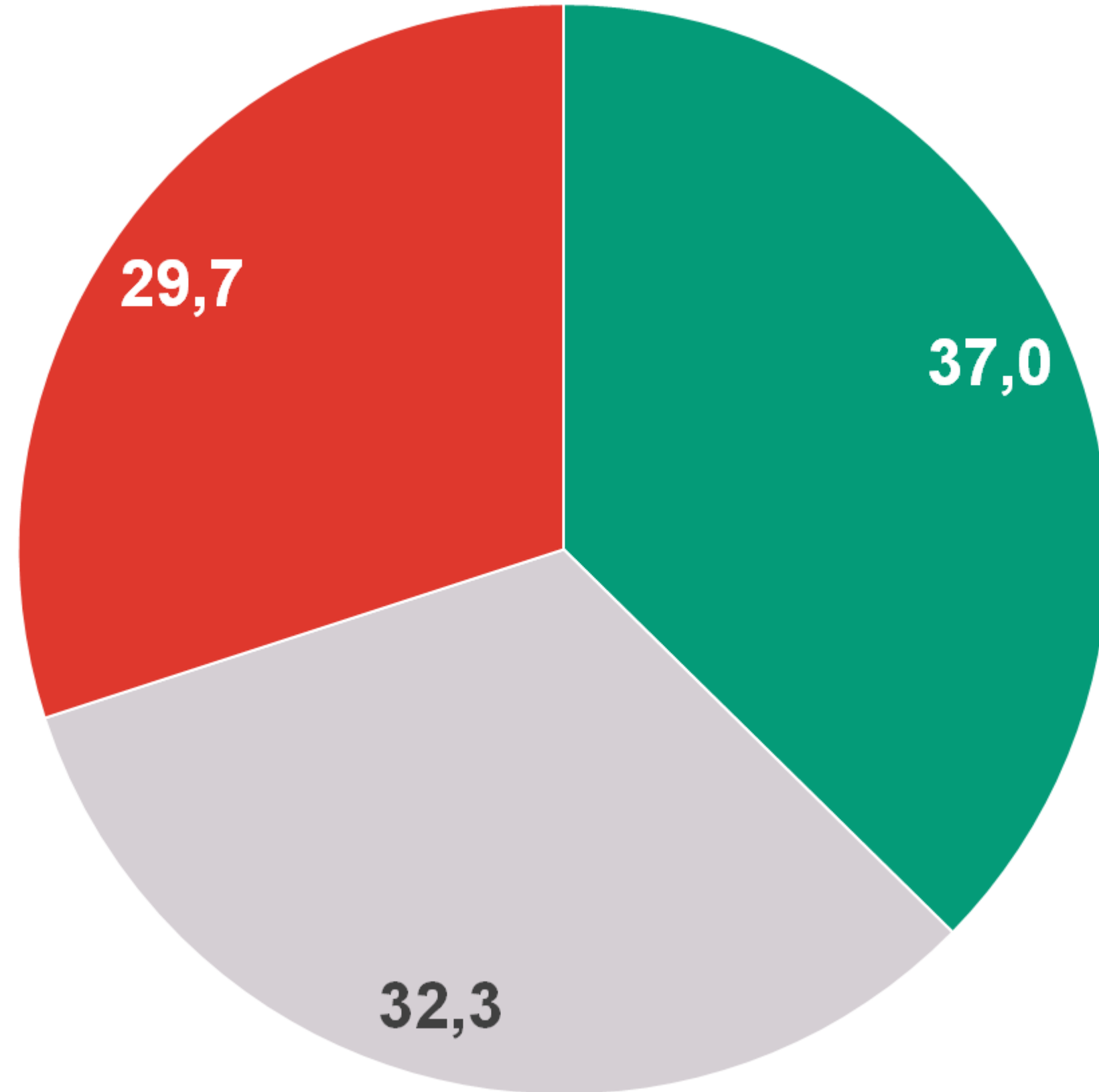

■ Θετικά ■ Ουδέτερα ■ Αρνητικά

Αποτίμηση της εμπειρίας της τηλεργασίας ανάλογα με το χρόνο έναρξης αυτής

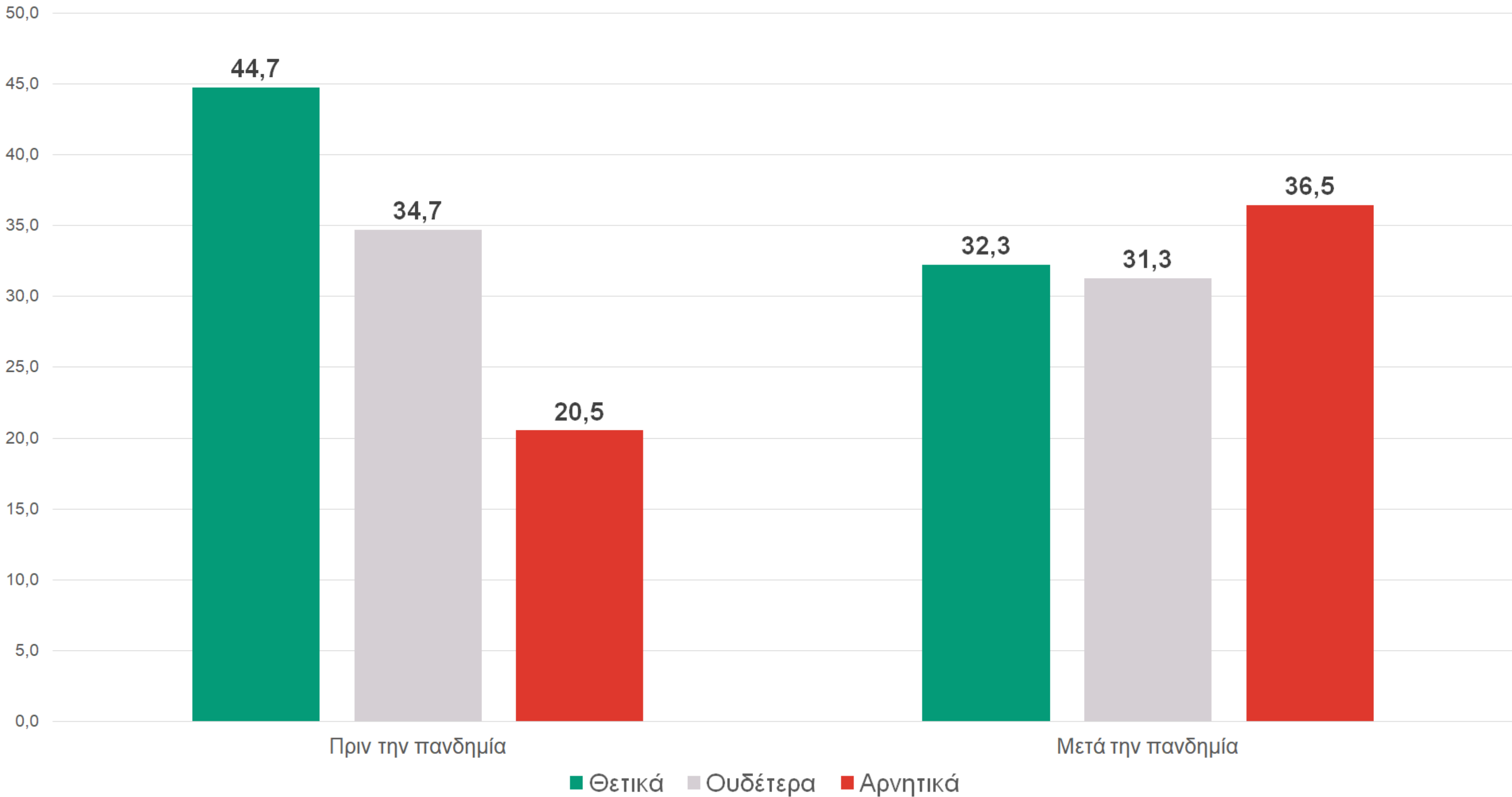

Αποτίμηση της εμπειρίας τηλεργασίας ανάλογα με το φύλο

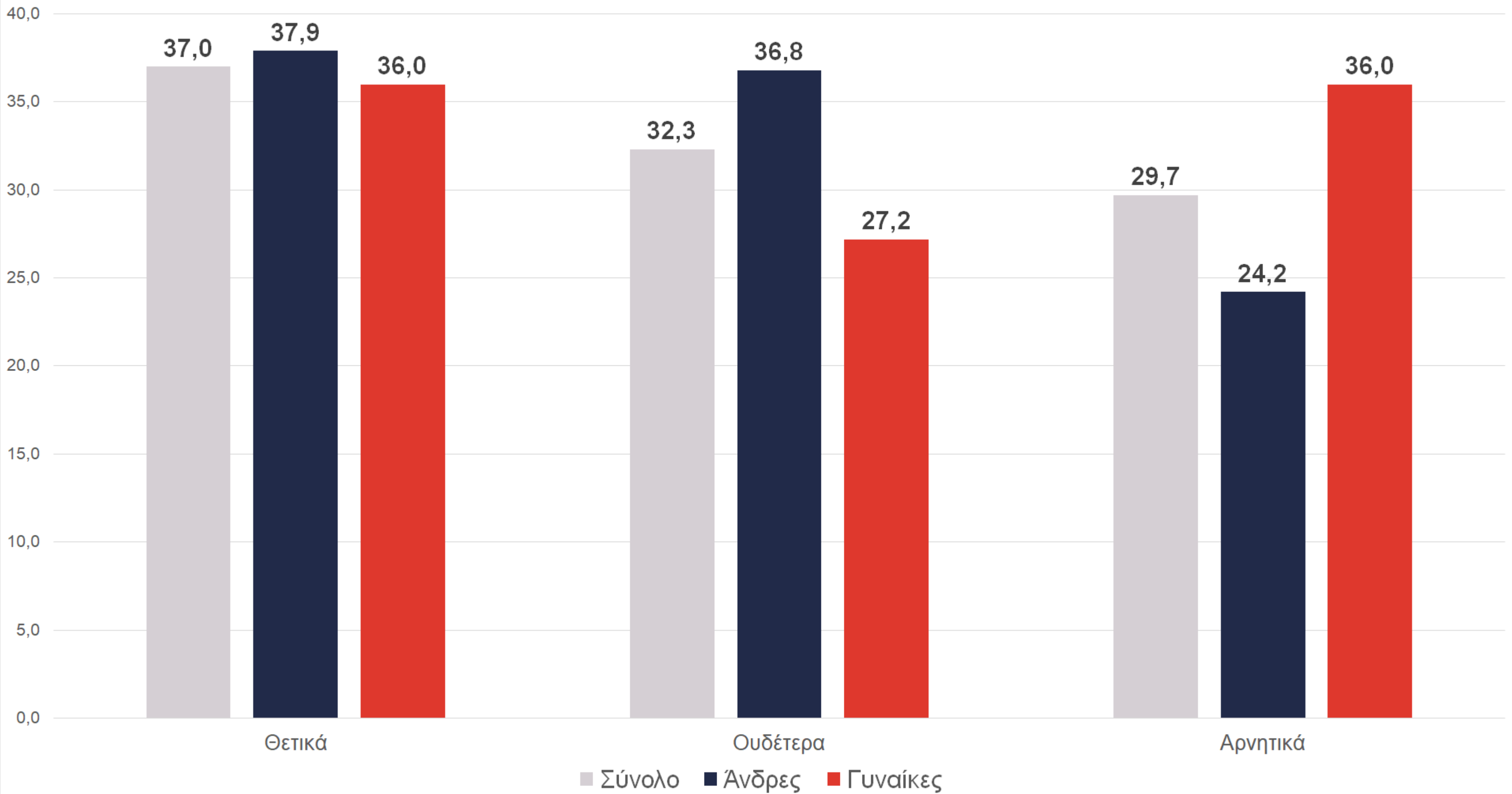

Συνθήκες τηλεργασίας

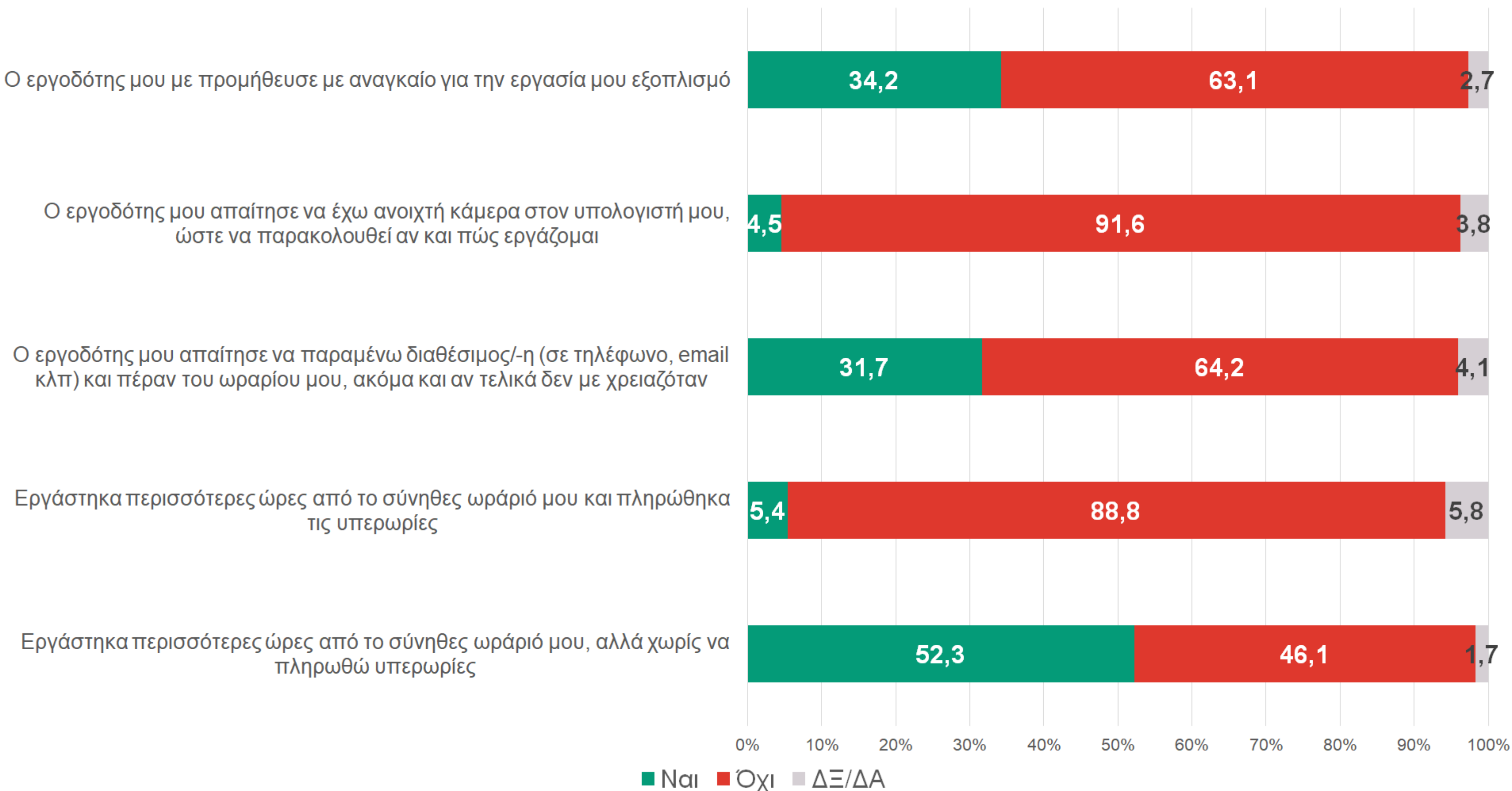

Βασικά πλεονεκτήματα τηλεργασίας (1 επιλογή)

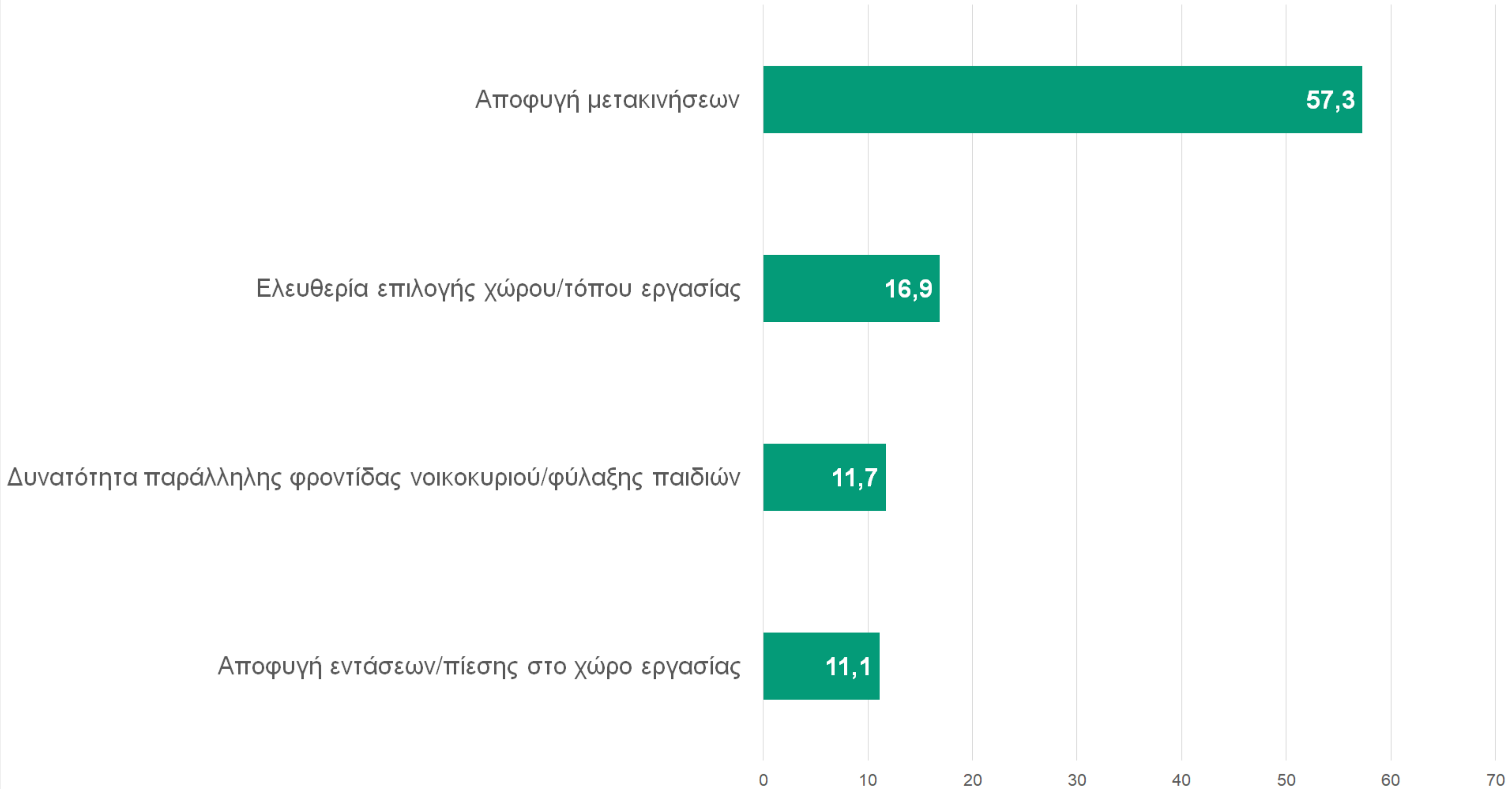

Βασικά μειονεκτήματα τηλεργασίας (ως 2 απαντήσεις)



Το ενδεχόμενο γενίκευσης της τηλεργασίας στο μέλλον θα αποτελέσει...

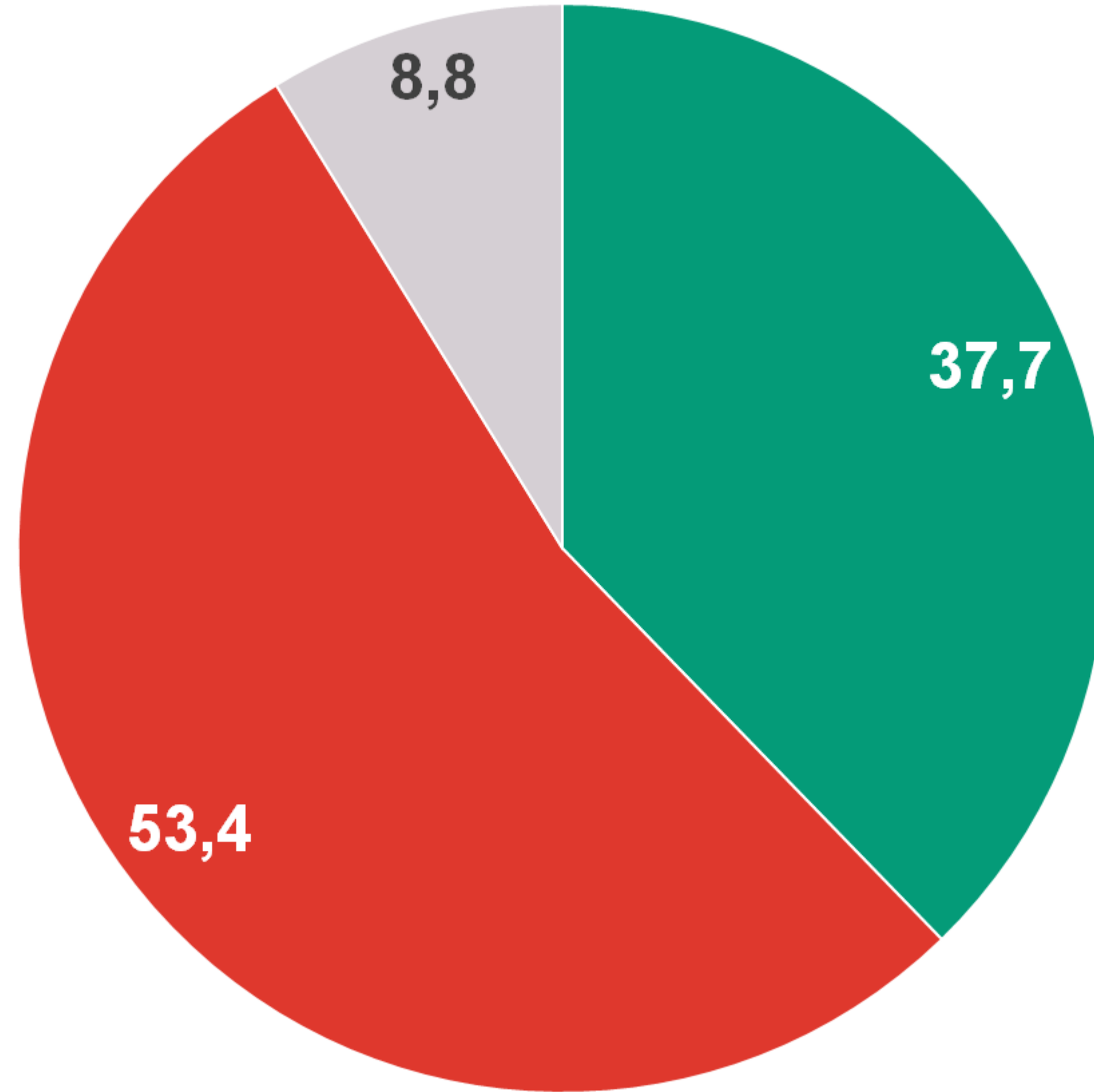

■ Θετική εξέλιξη ■ Αρνητική εξέλιξη ■ ΔΞ/ΔΑ

Εκτίμηση για το ενδεχόμενο γενίκευσης της τηλεργασίας στο μέλλον | Ανά επαγγελματική κατηγορία

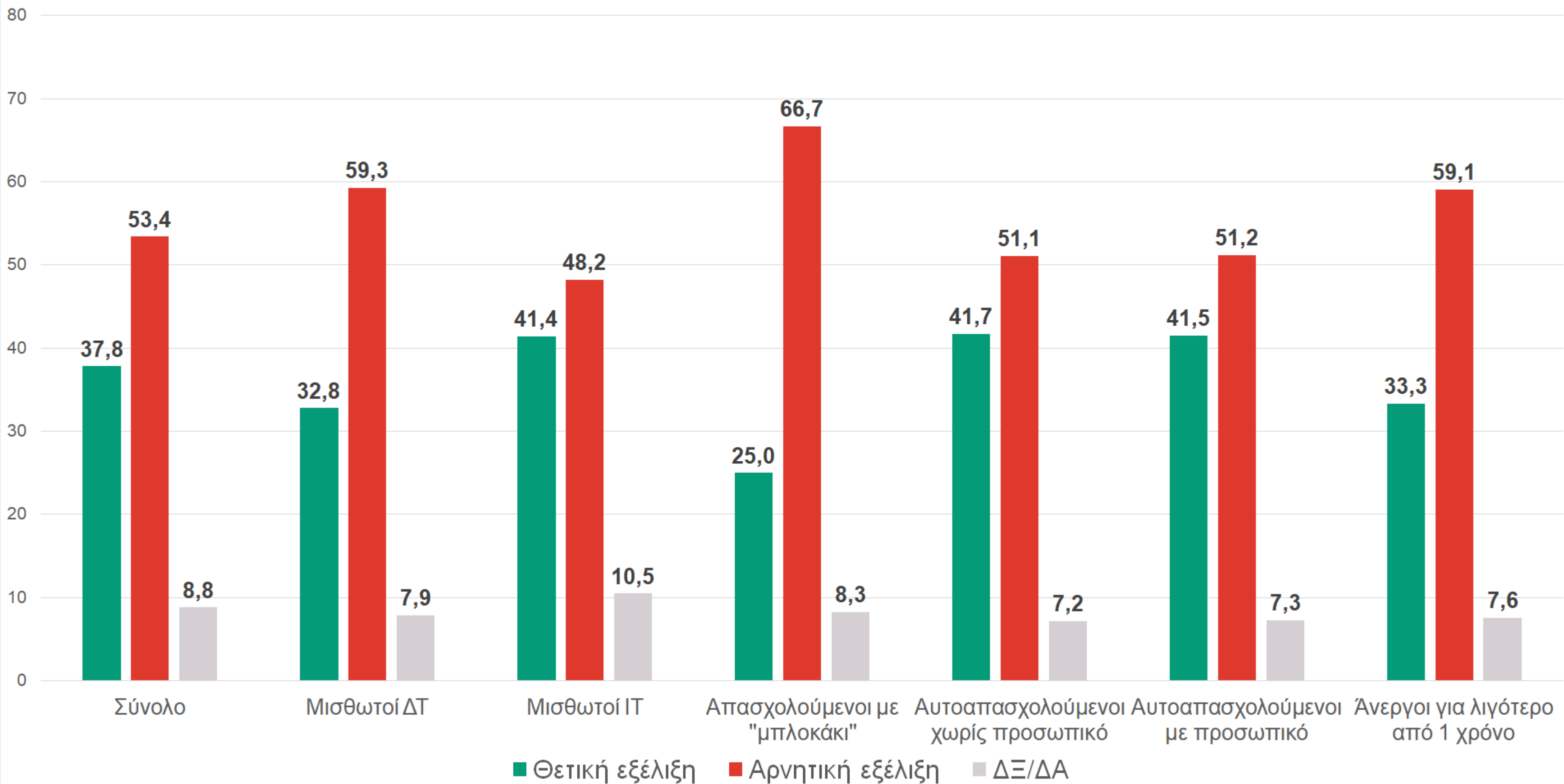

Εκτίμηση για το ενδεχόμενο γενίκευσης της τηλεργασίας στο μέλλον | Ανά ηλικιακή ομάδα

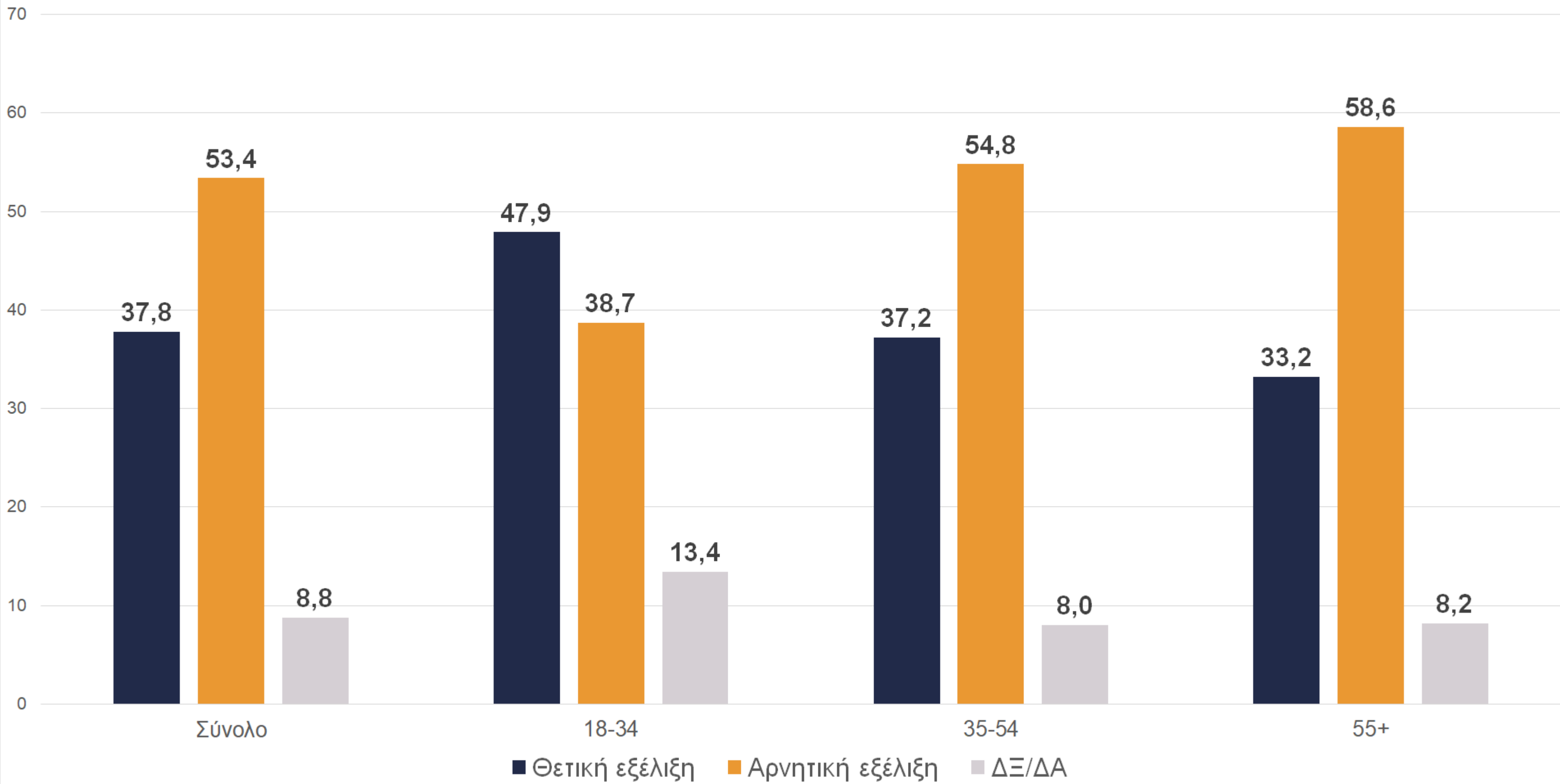

Θέληση να εργάζονται μόνο μέσω τηλεργασίας, ανεξαρτήτως πανδημίας

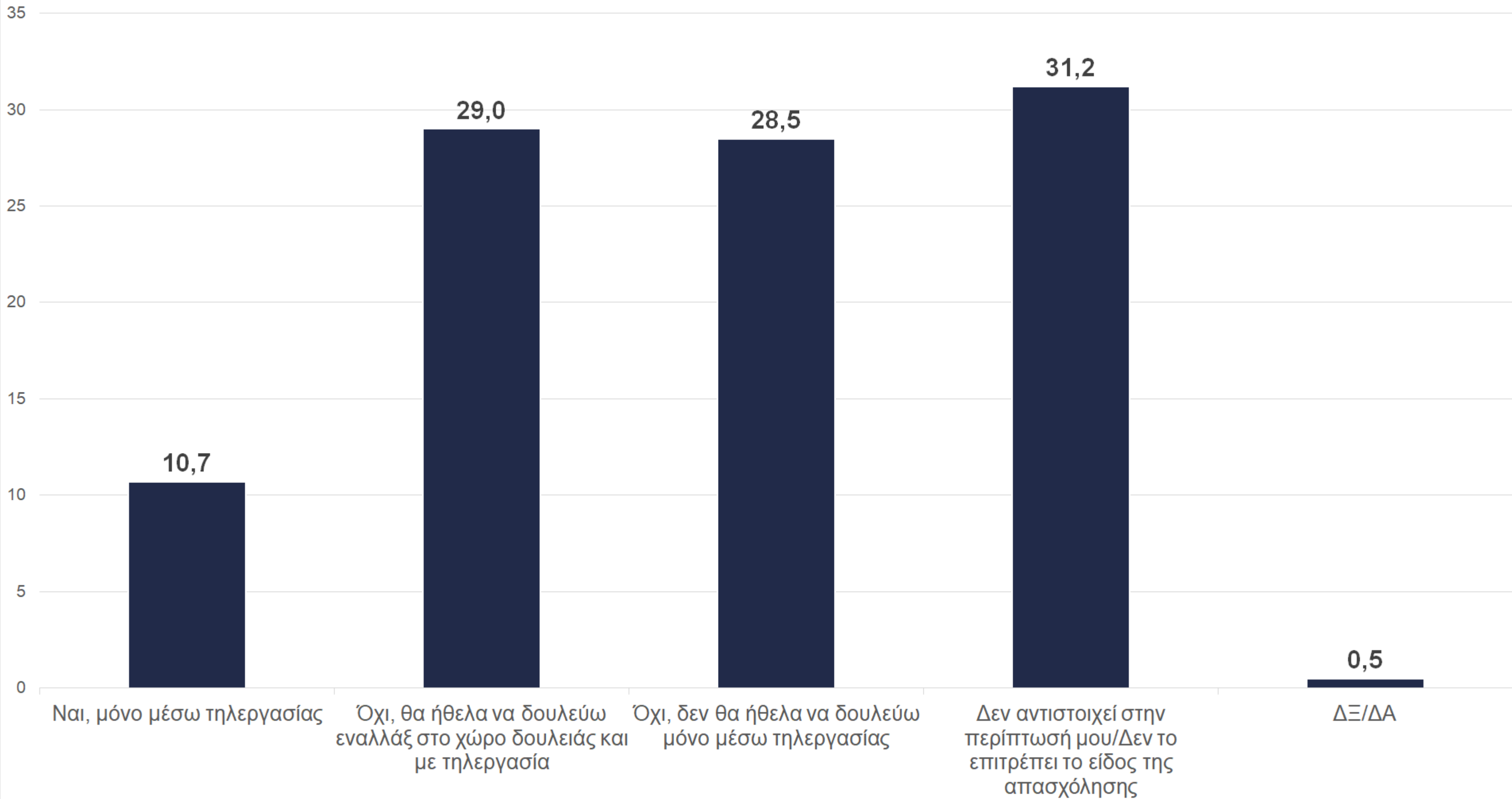

Είναι εφικτή η μείωση του εργάσιμου χρόνου με διατήρηση των μισθών στα ίδια επίπεδα;

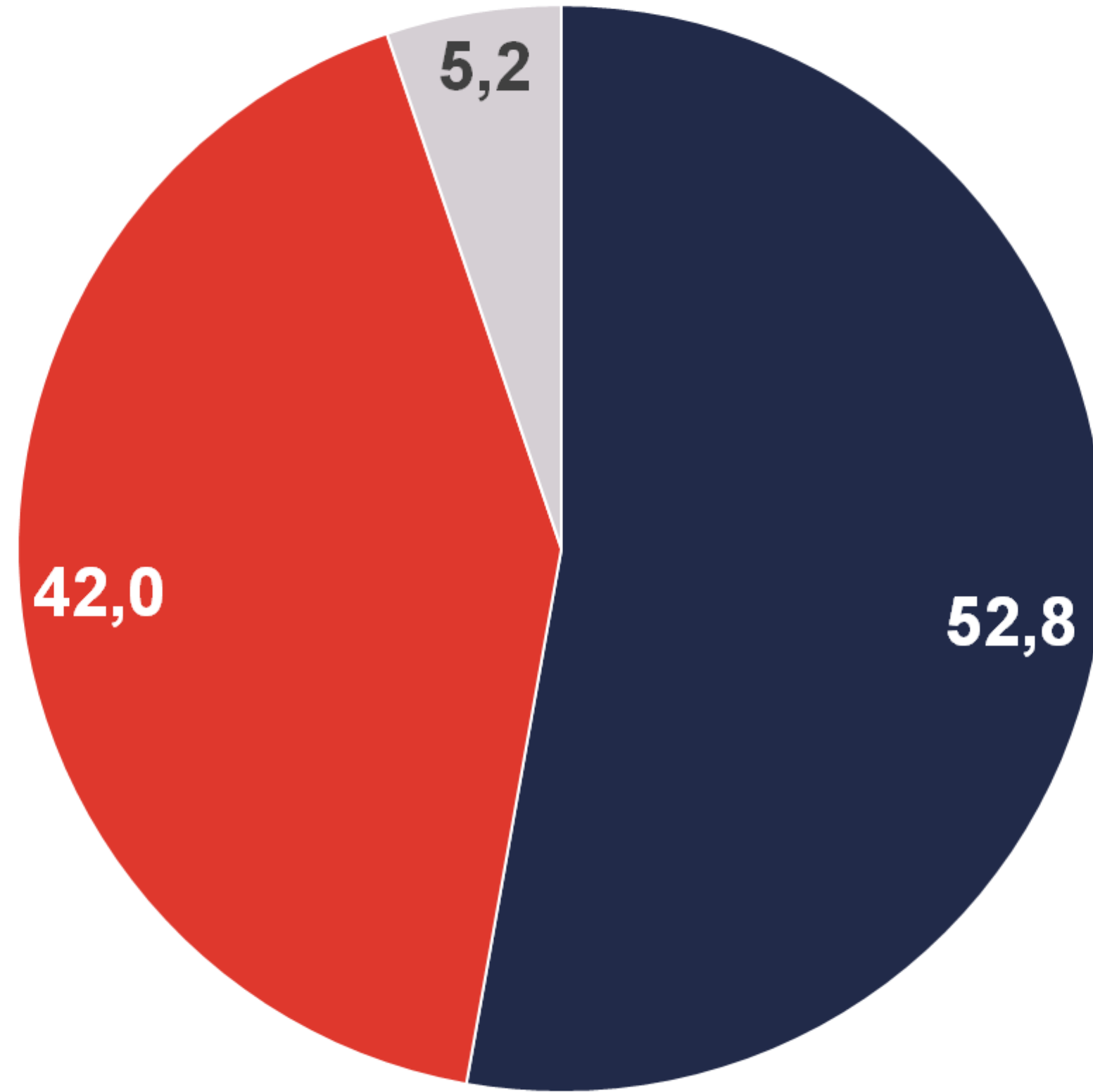

■ Ναι ■ Όχι ■ ΔΞ/ΔΑ

Εφικτή μείωση εργάσιμου χρόνου με διατήρηση μισθών | Ανά επαγγελματική κατηγορία

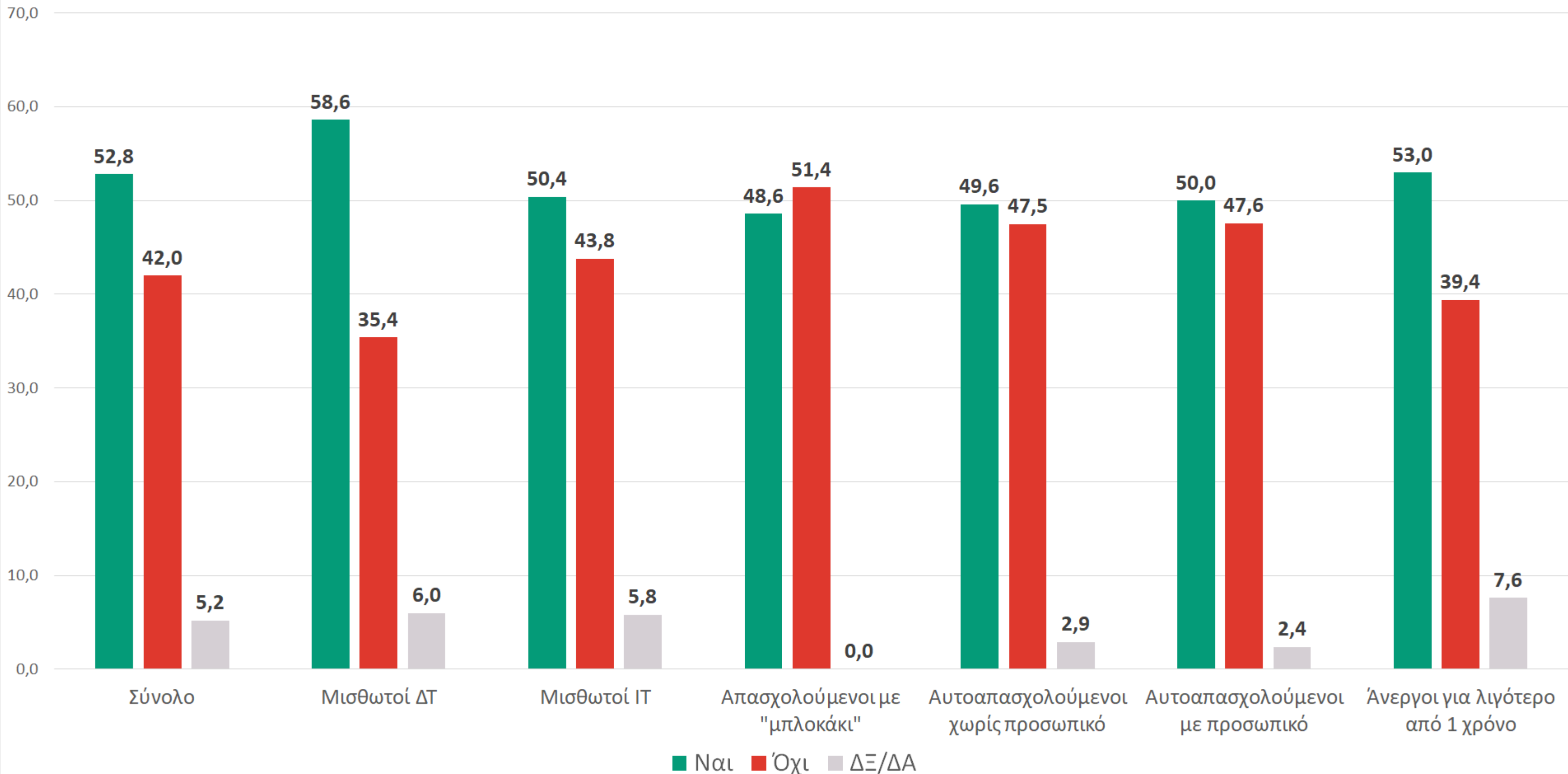

Εφικτή μείωση εργάσιμου χρόνου με διατήρηση μισθών | Ανά φύλο

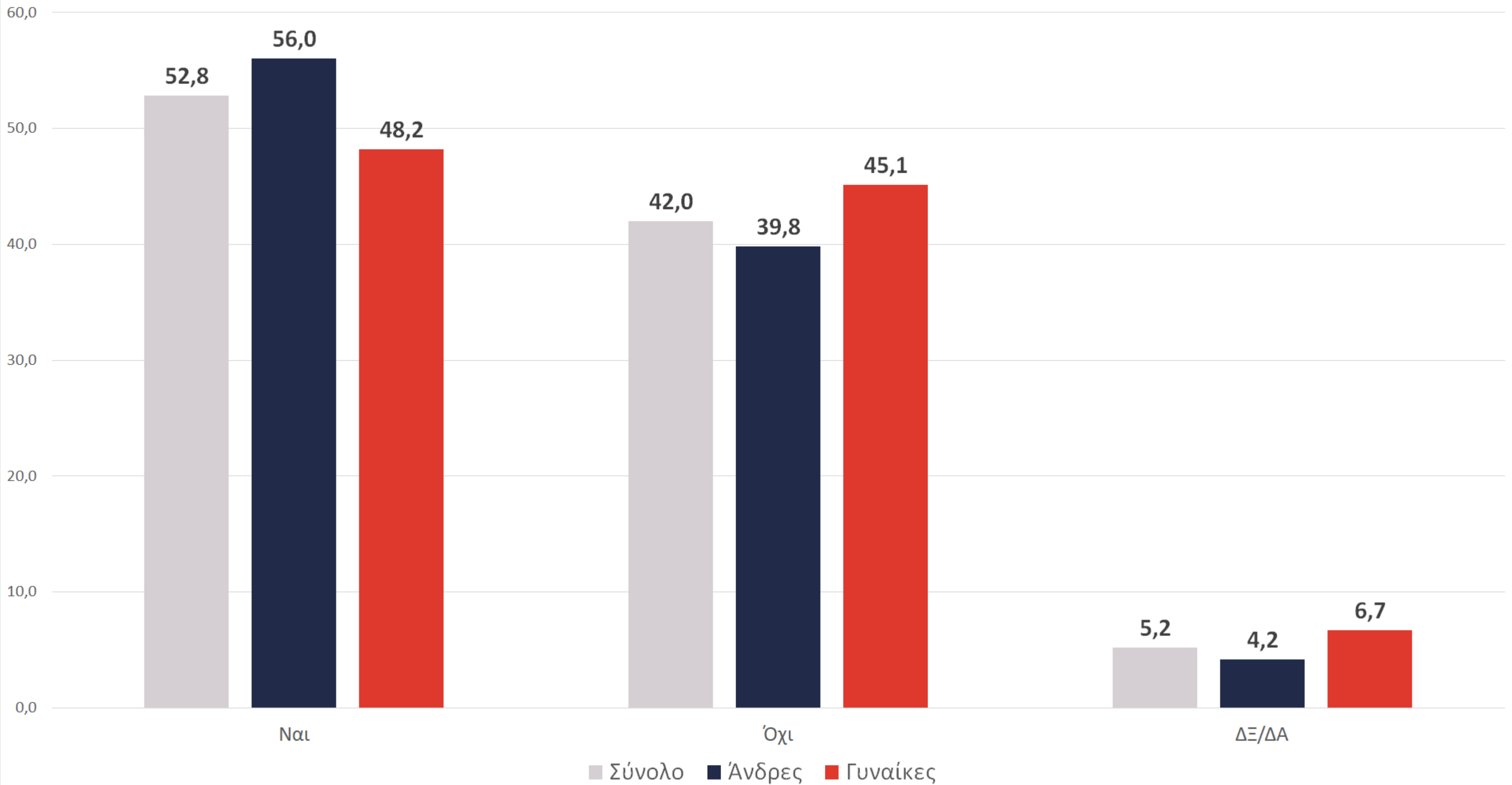

Εφικτή μείωση εργάσιμου χρόνου με διατήρηση μισθών | Ανά ηλικιακή ομάδα

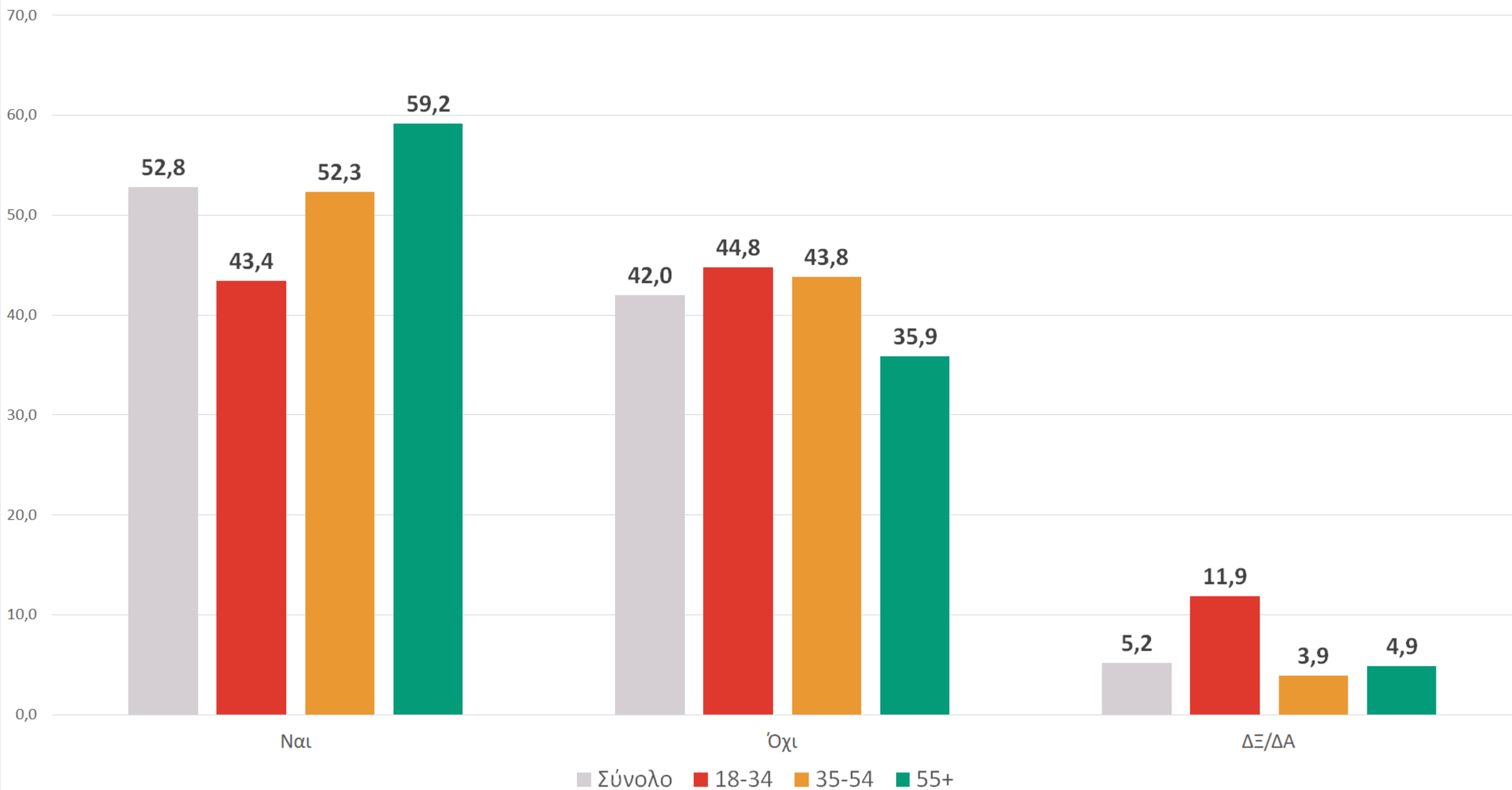

Μεταβολές στον μισθό και στον εργάσιμο χρόνο - Διλήμματα

Θα δεχόμουν να δουλεύω λιγότερες ώρες, με μικρή μείωση του μισθού μου, προκειμένου να δημιουργηθούν αντίστοιχες θέσεις εργασίας για να καταπολεμηθεί η ανεργία

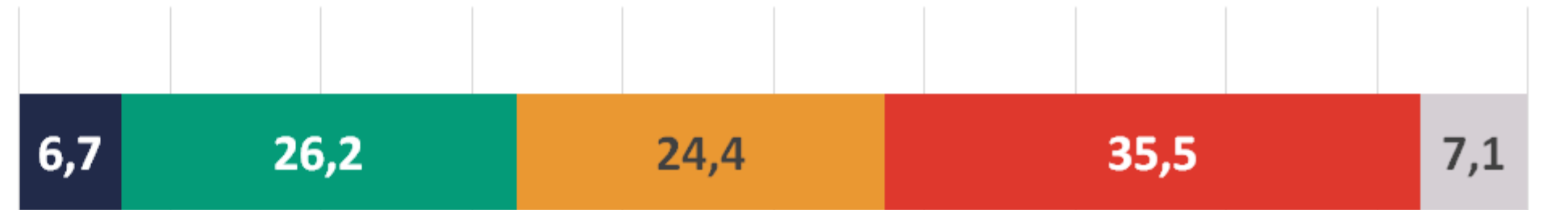

Θα δεχόμουν να δουλεύω περισσότερες ώρες, αλλά αντί για υπερωρίες να παίρνω σε αντάλλαγμα αντίστοιχα ρεπό



Θα δεχόμουν να παίρνω όλο τον μισθό μου σε "μαύρα χρήματα", αν μου προτείνονταν μια μικρή αύξηση



Θα δεχόμουν μια μικρή μείωση του μισθού μου αν μου προτείνονταν να δουλεύω λιγότερες ώρες



Θα δεχόμουν μια μικρή μείωση του μισθού μου αν μου προτείνονταν να δουλεύω μόνο από το σπίτι



0% 10% 20% 30% 40% 50% 60% 70% 80% 90% 100%

■ Σίγουρα ναι ■ Μάλλον ναι ■ Μάλλον όχι ■ Σίγουρα όχι ■ ΔΞ/ΔΑ

Εργασιακές μεταβολές κατά τη διάρκεια της πανδημίας

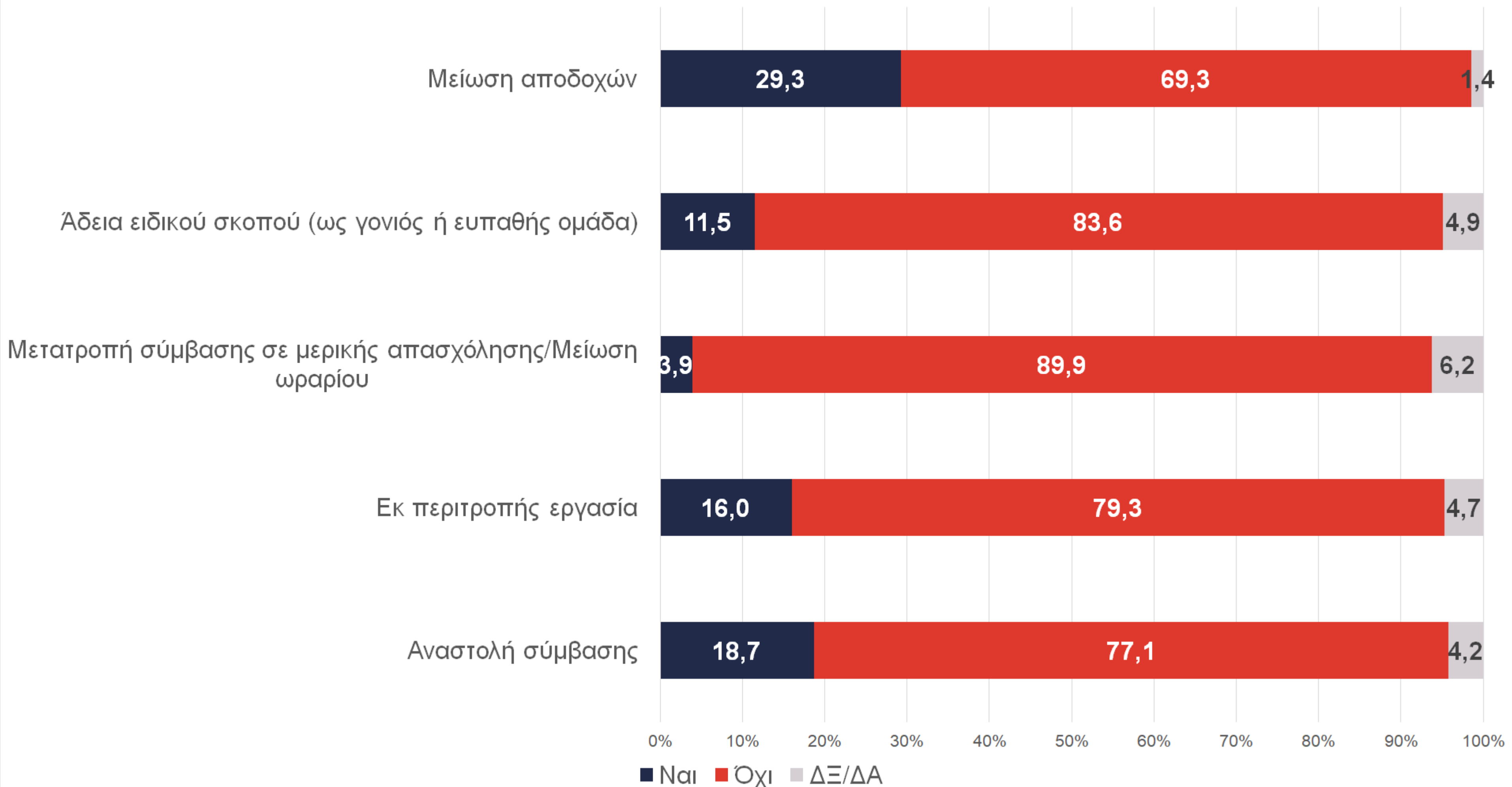

Εργασιακές μεταβολές κατά τη διάρκεια της πανδημίας | Ανά επαγγελματική κατηγορία (όπου εφαρμόζεται)

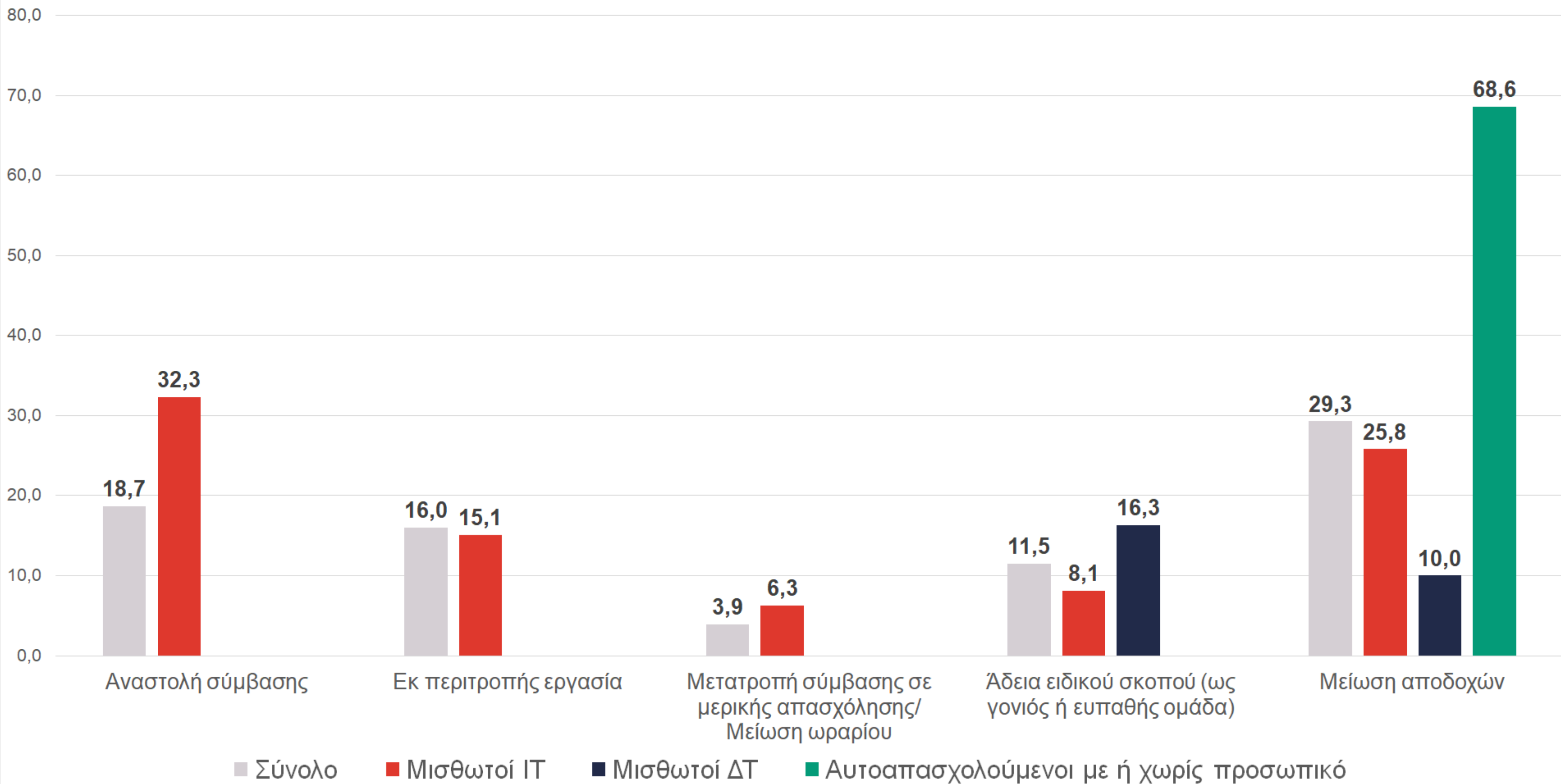

Παραβίαση εκ μέρους του εργοδότη κατά τον τελευταίο ένα χρόνο σε κάποιον από τους εξής τομείς

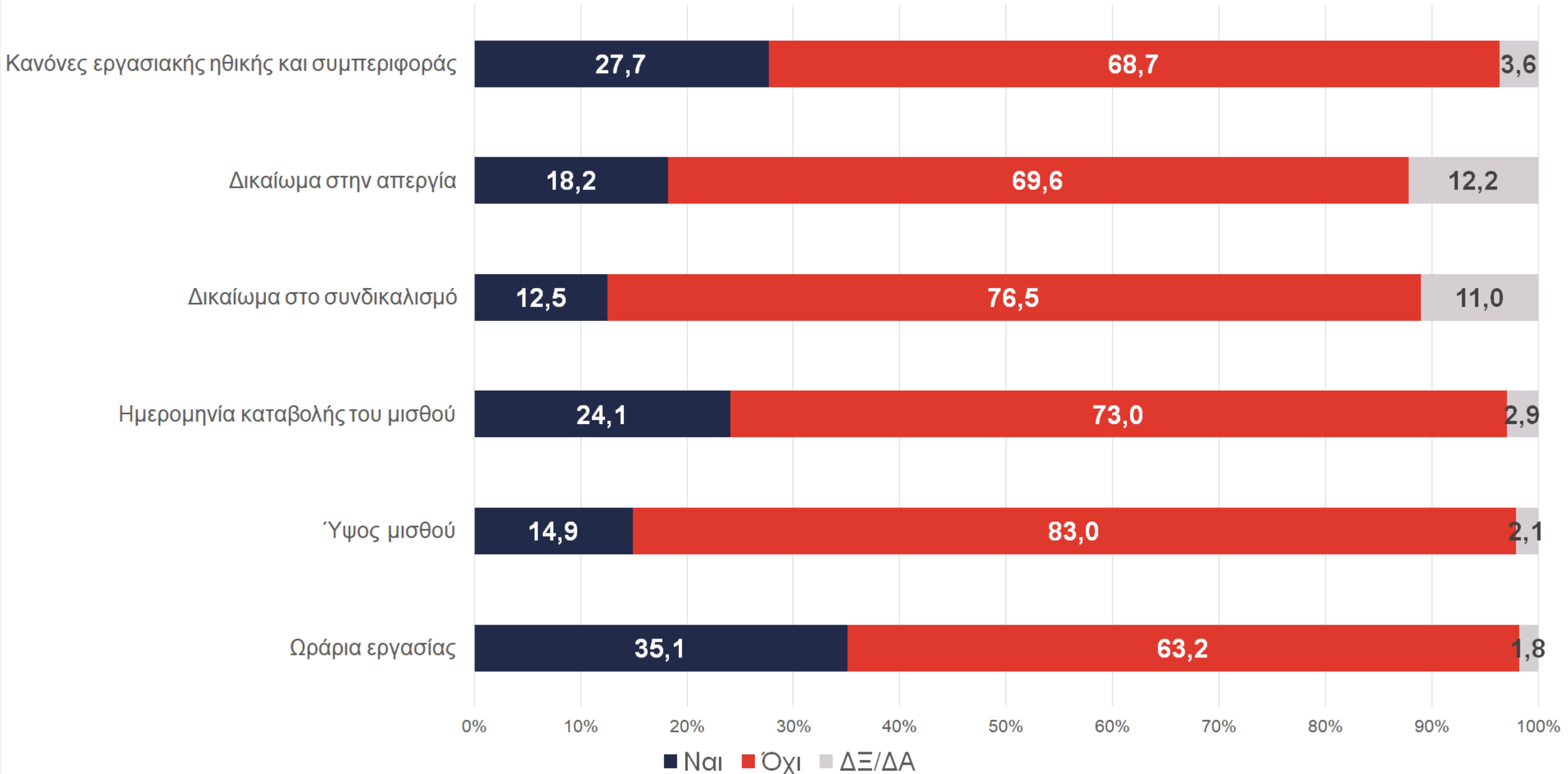

Καταγγελία εργοδοτικής παράβασης & λόγοι μη καταγγελίας

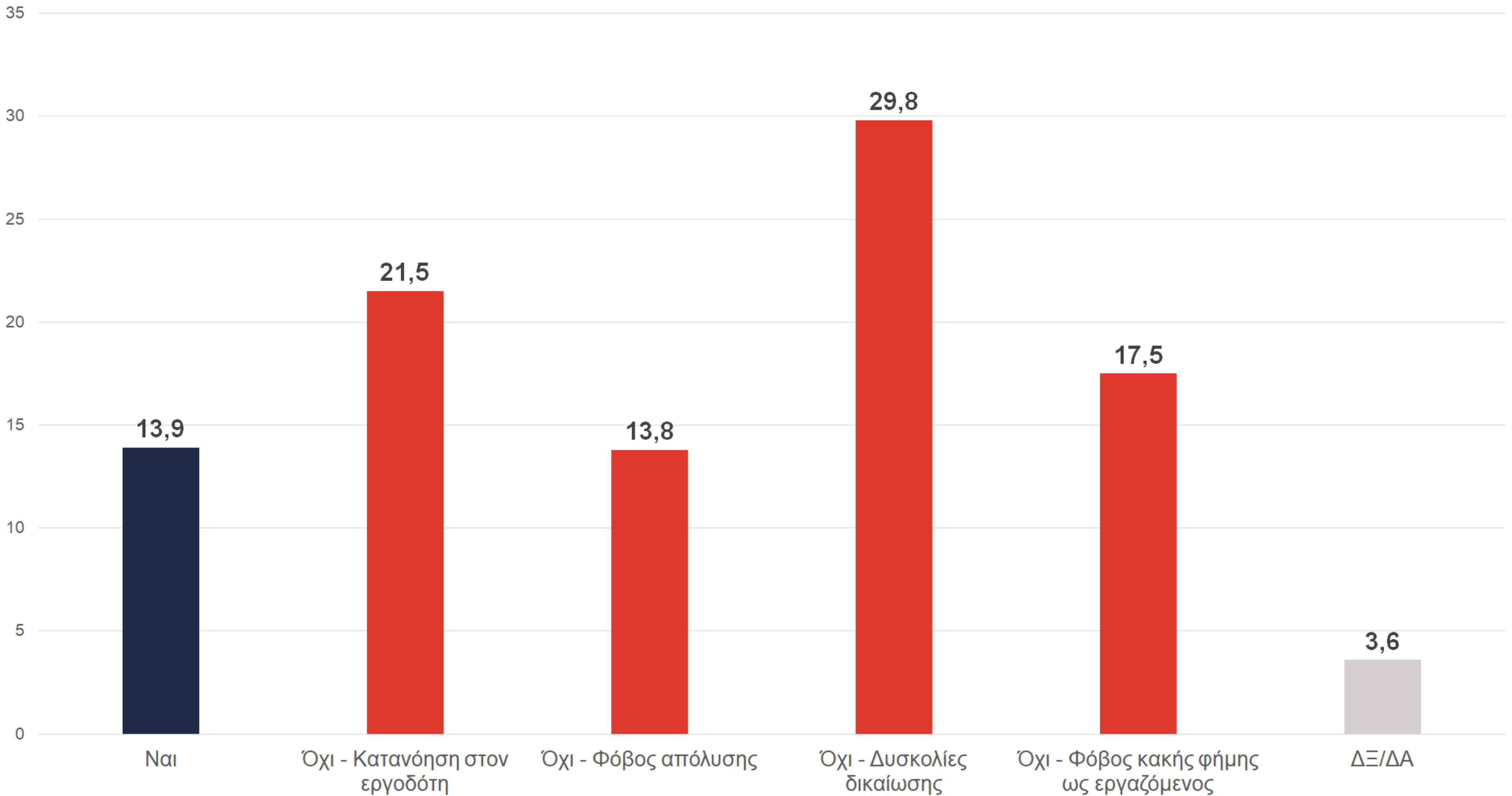

Συμμετοχή σε διαδικασίες & κινητοποιήσεις συνδικαλιστικού φορέα

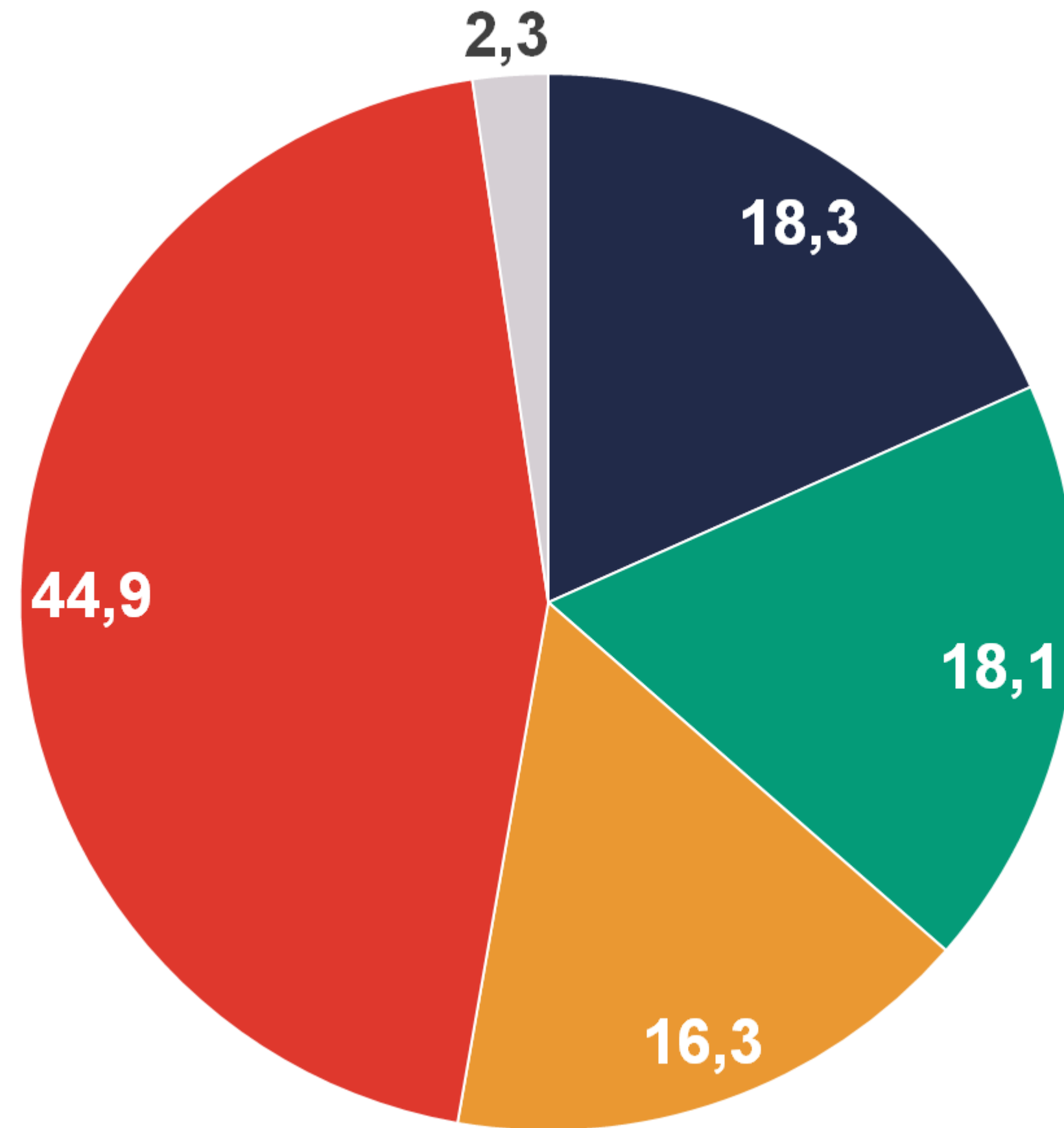

■ Ναι τακτικά ■ Ναι περιστασιακά ■ Ναι πολύ σπάνια ■ Όχι ποτέ ■ ΔΞ/ΔΑ

Συμμετοχή σε διαδικασίες & κινητοποιήσεις συνδικαλιστικού φορέα | Ανά επαγγελματική κατηγορία

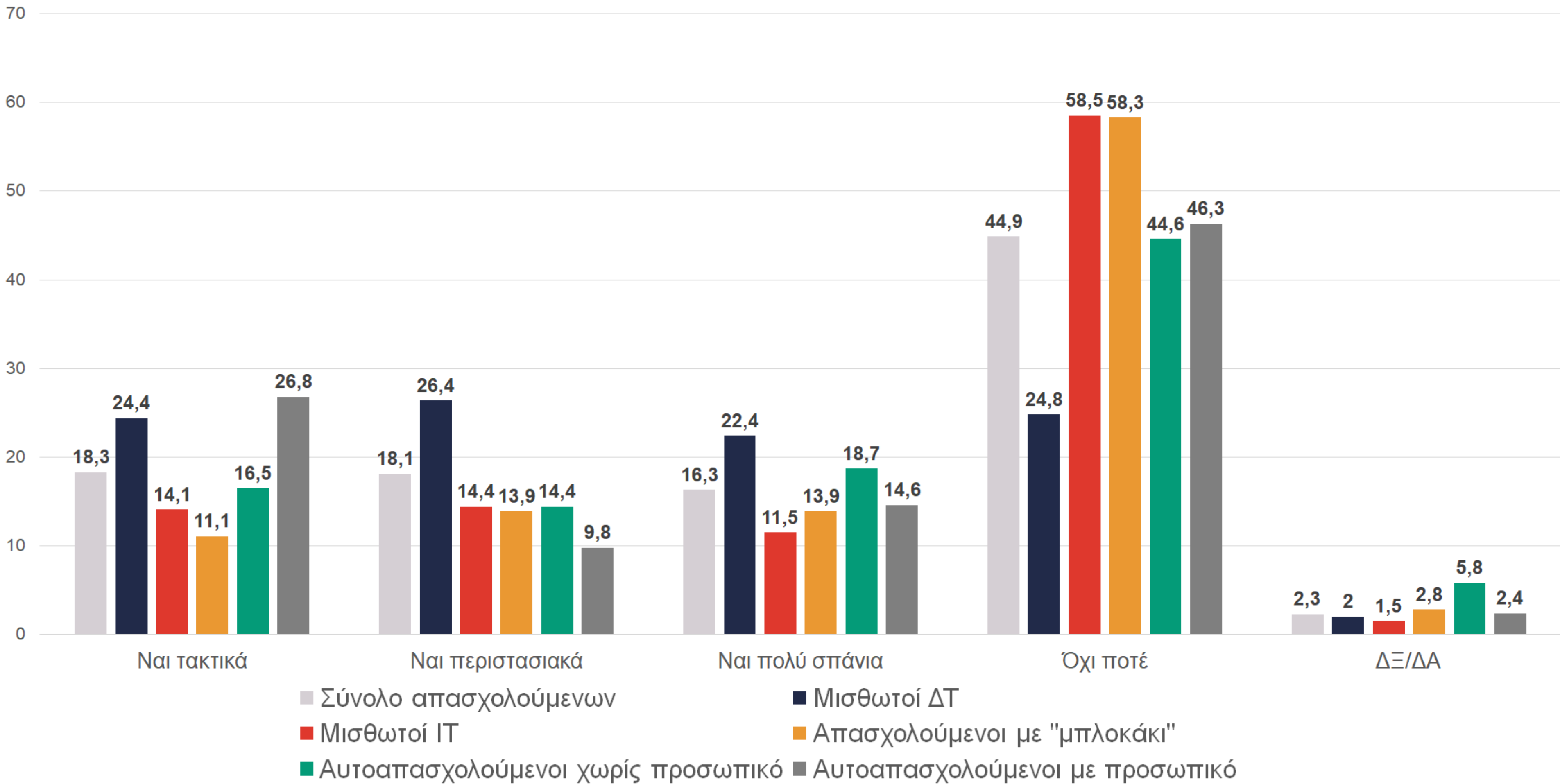

Συμμετοχή σε διαδικασίες & κινητοποιήσεις συνδικαλιστικού φορέα | Ανά ηλικιακή ομάδα

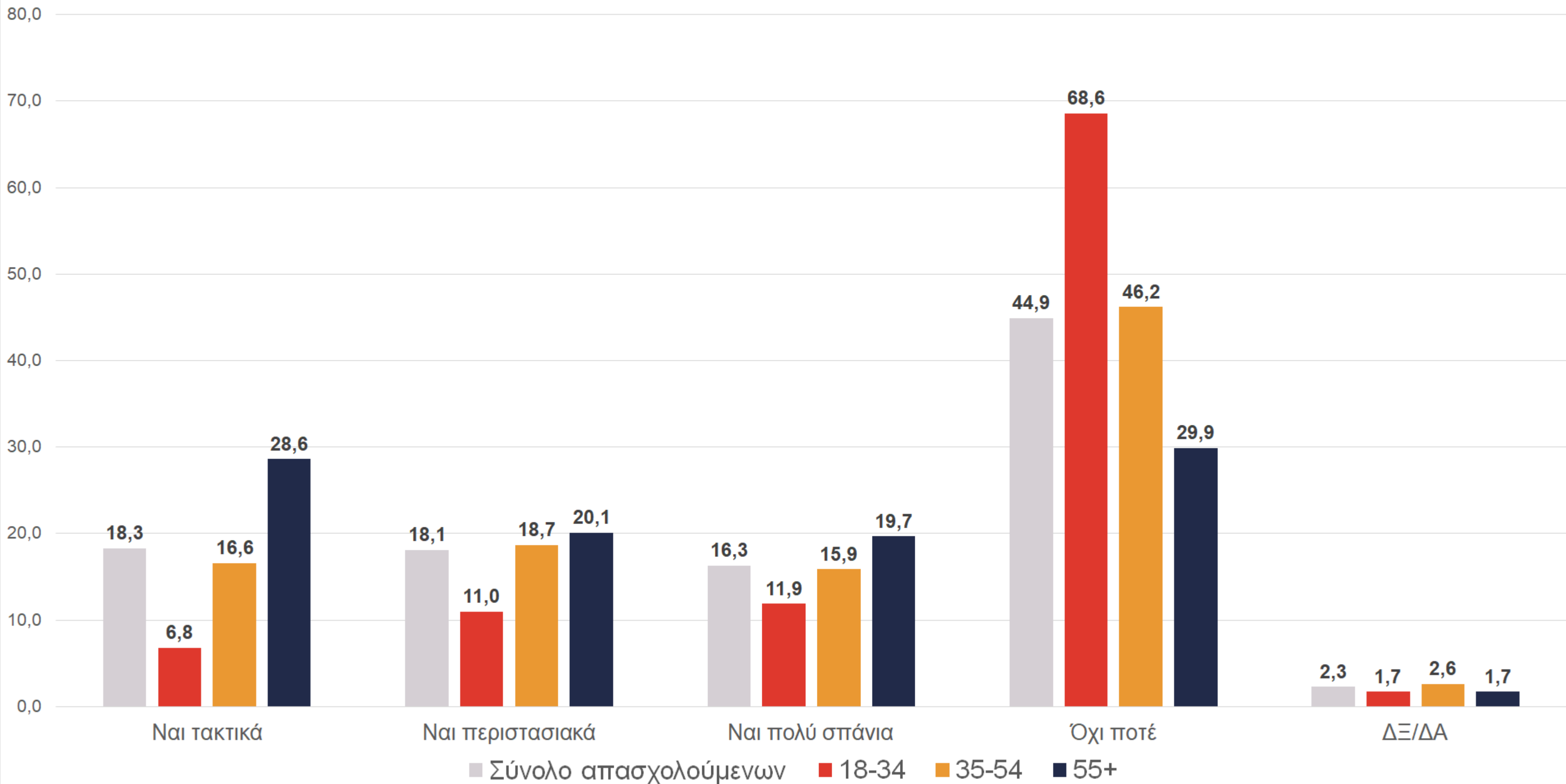

Απόψεις για την κοινωνία και την πολιτική

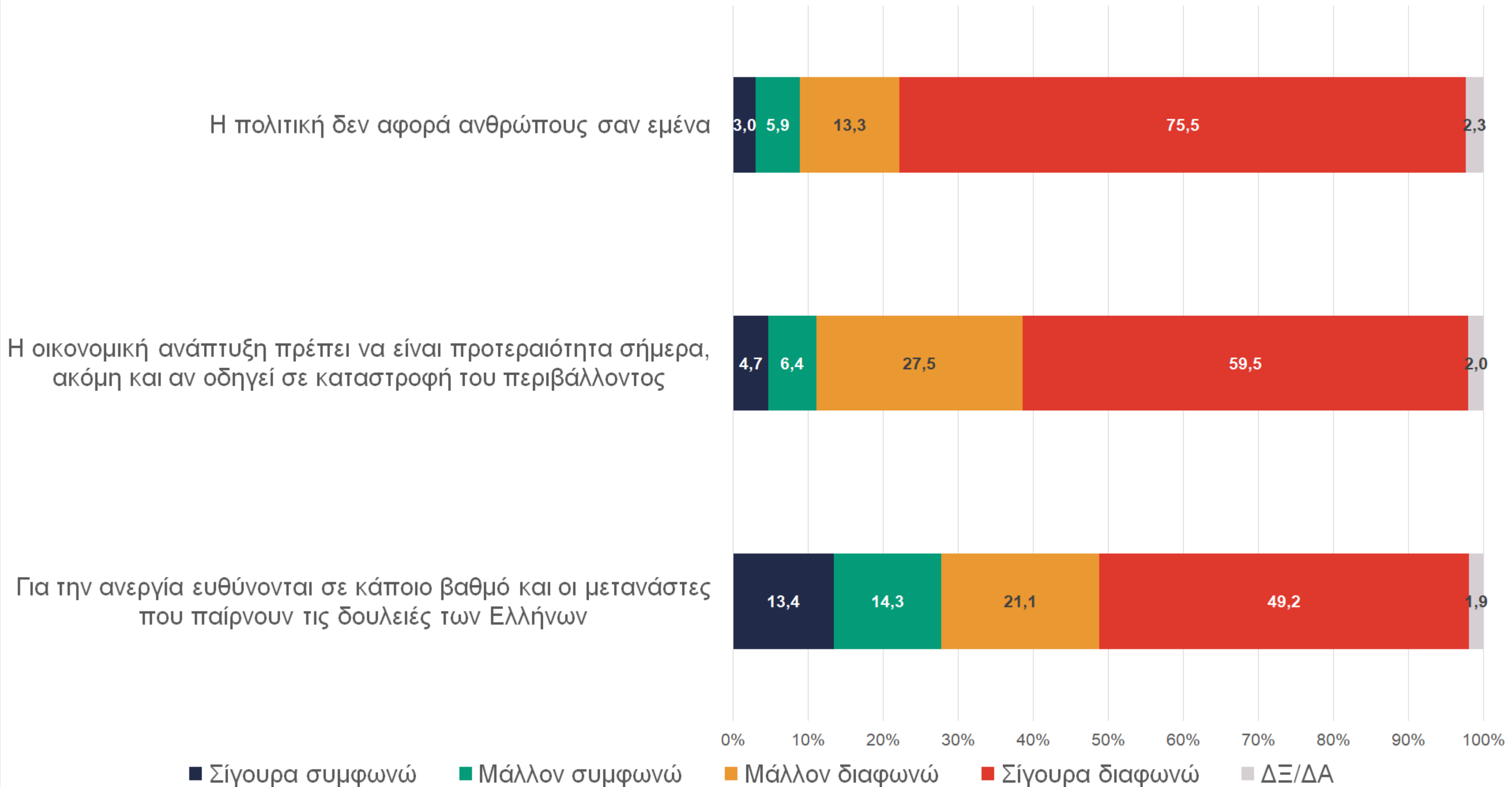

Για την ανεργία ευθύνονται σε κάποιο βαθμό και οι μετανάστες που παίρνουν τις δουλειές των Ελλήνων | Ανά κατηγορία ετήσιου εισοδήματος νοικοκυριού

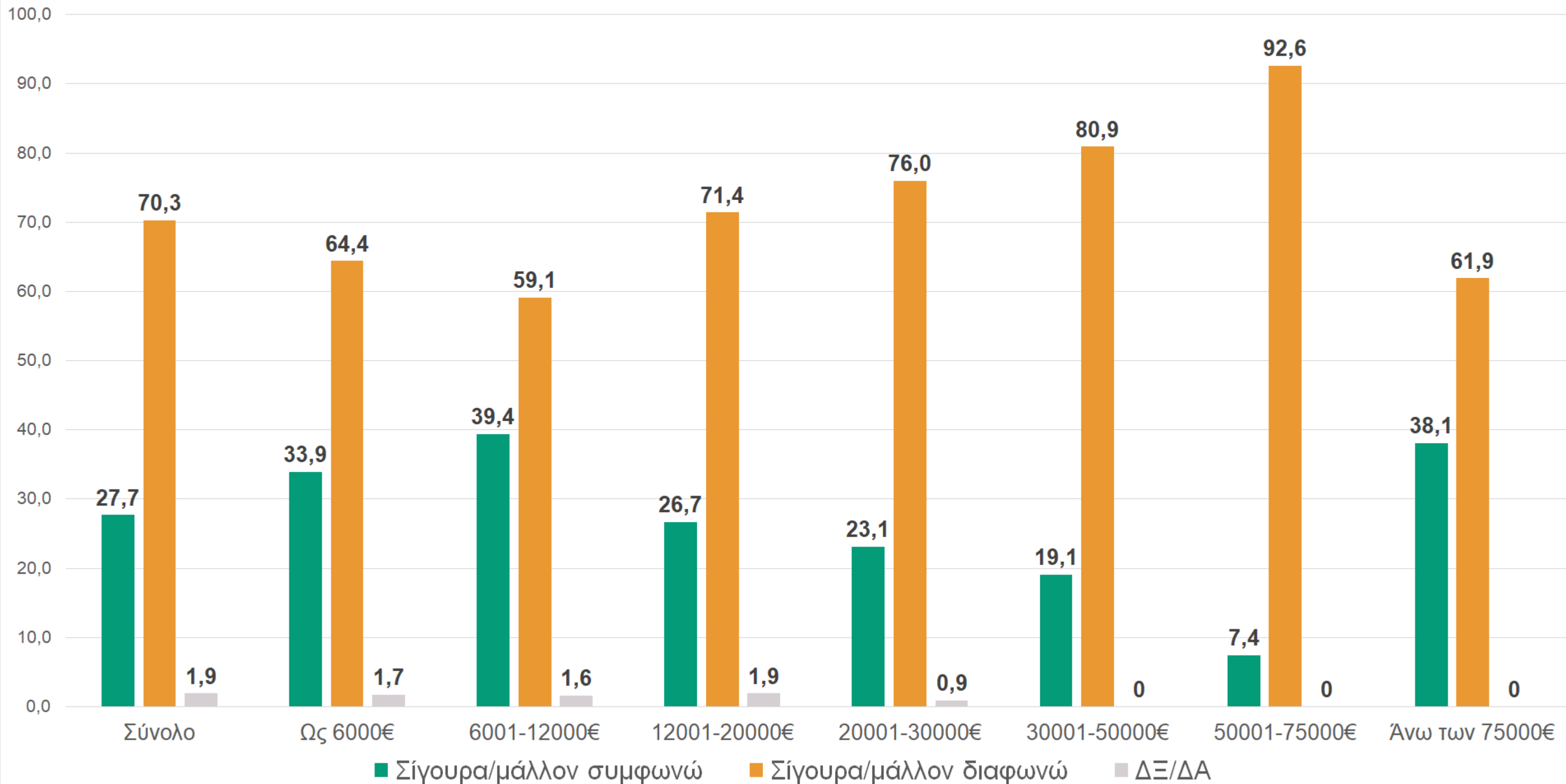

Η οικονομική ανάπτυξη πρέπει να είναι προτεραιότητα σήμερα, ακόμη και αν οδηγεί σε καταστροφή του περιβάλλοντος

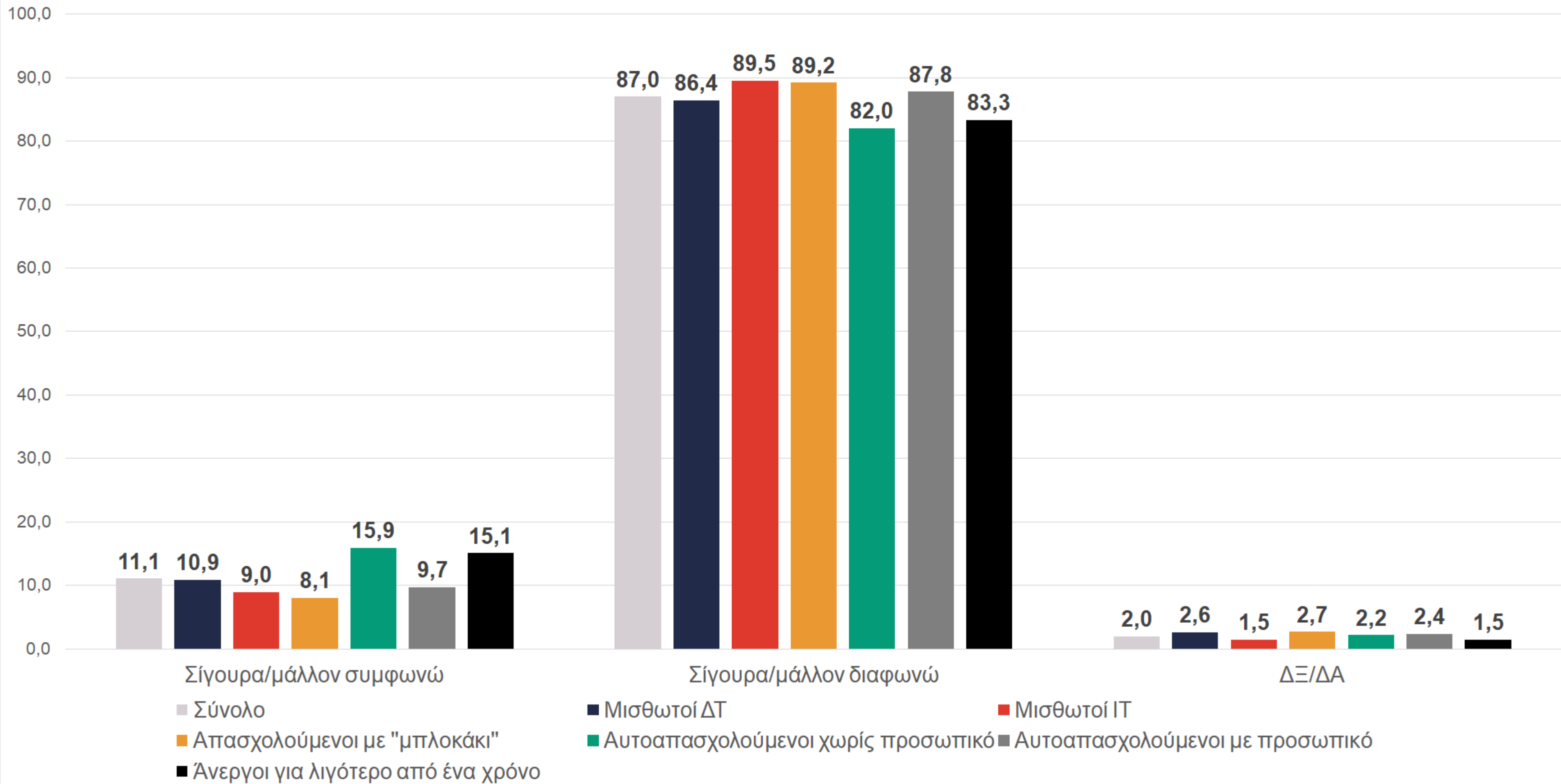

Η πολιτική δεν αφορά ανθρώπους σαν εμένα

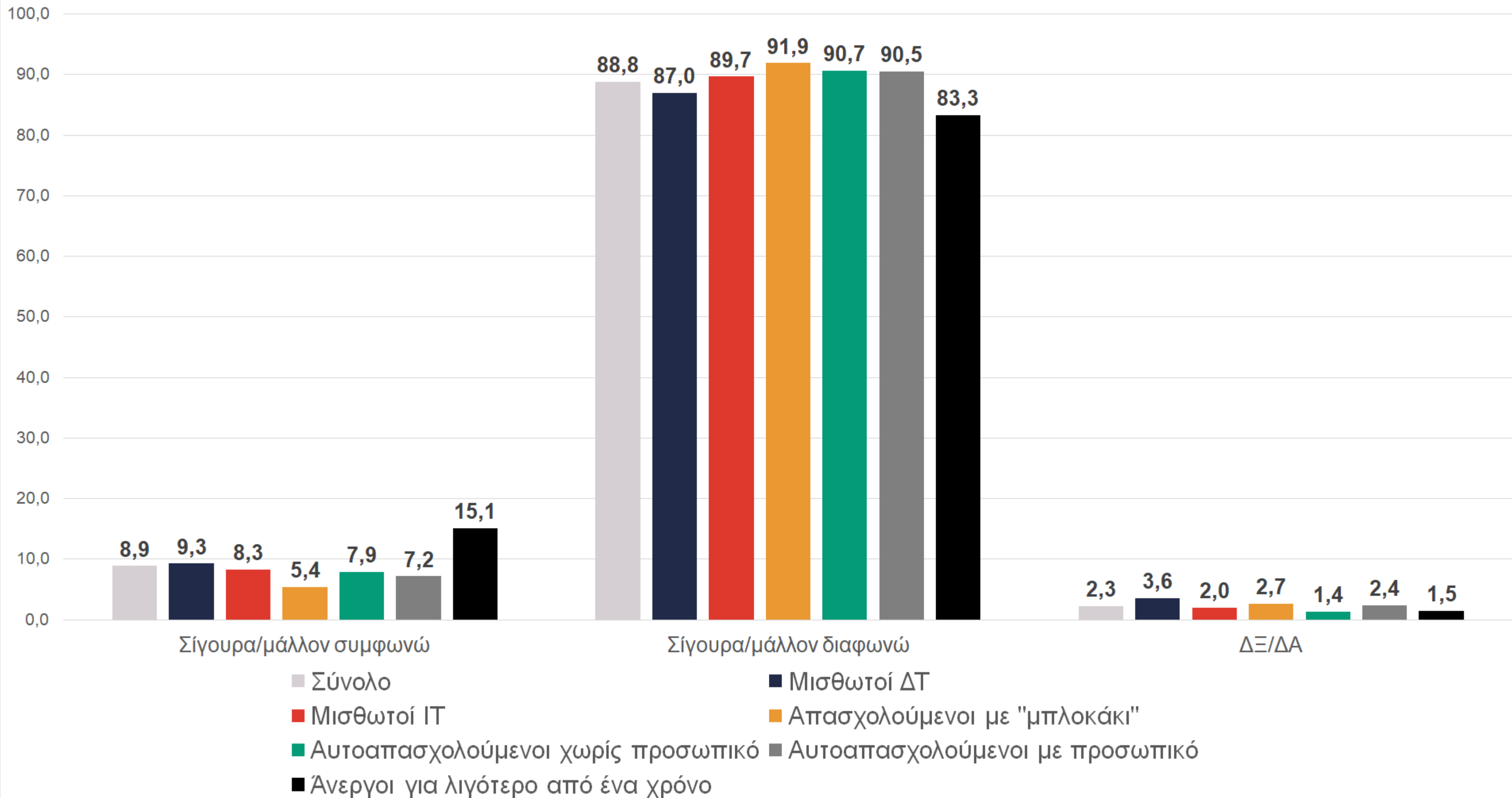

Η ενδεχόμενη γενίκευση του φαινομένου της τηλεργασίας στο μέλλον θα αποτελέσει...

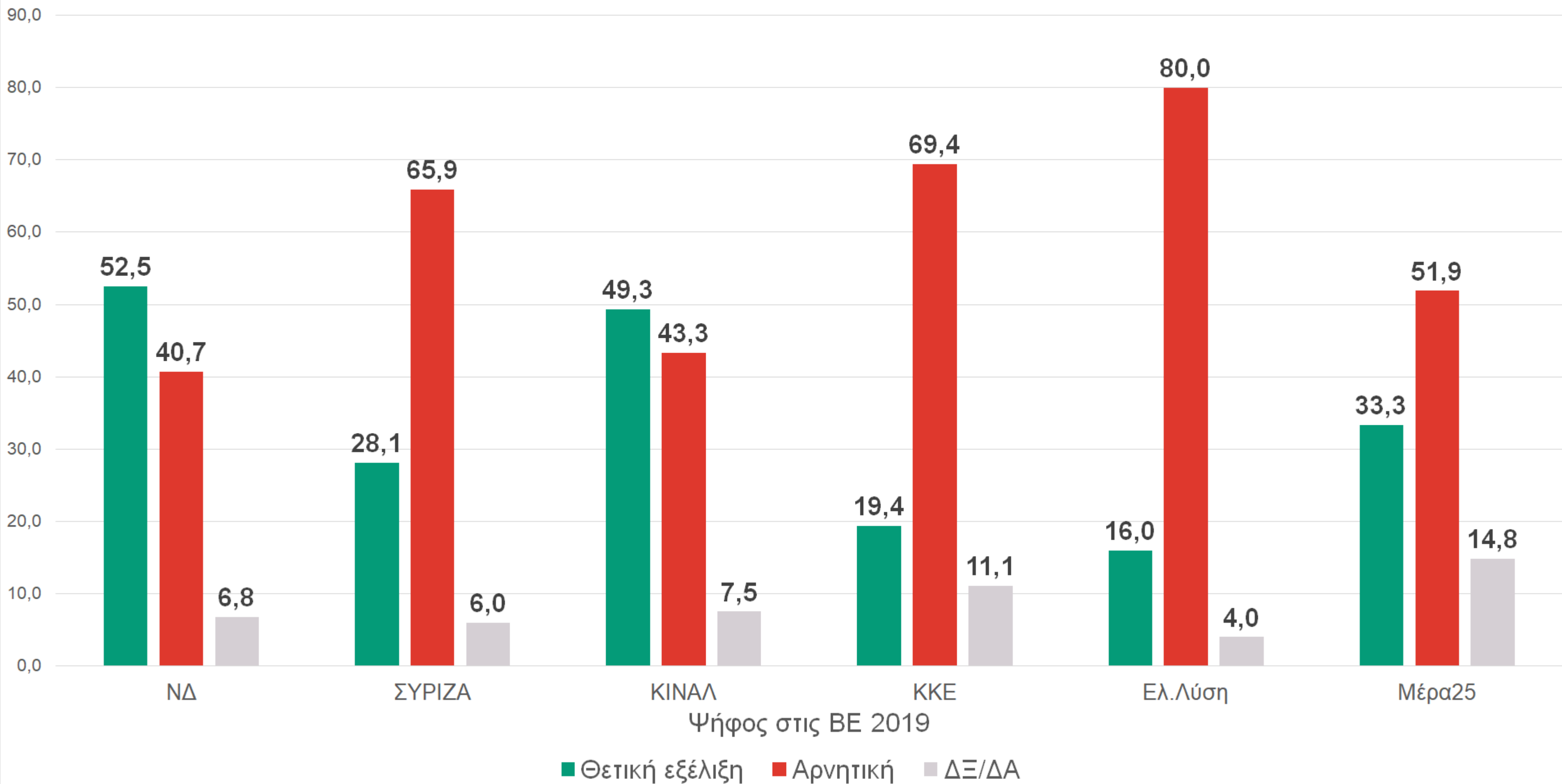

Η ενδεχόμενη γενίκευση του φαινομένου της τηλεργασίας στο μέλλον θα αποτελέσει...

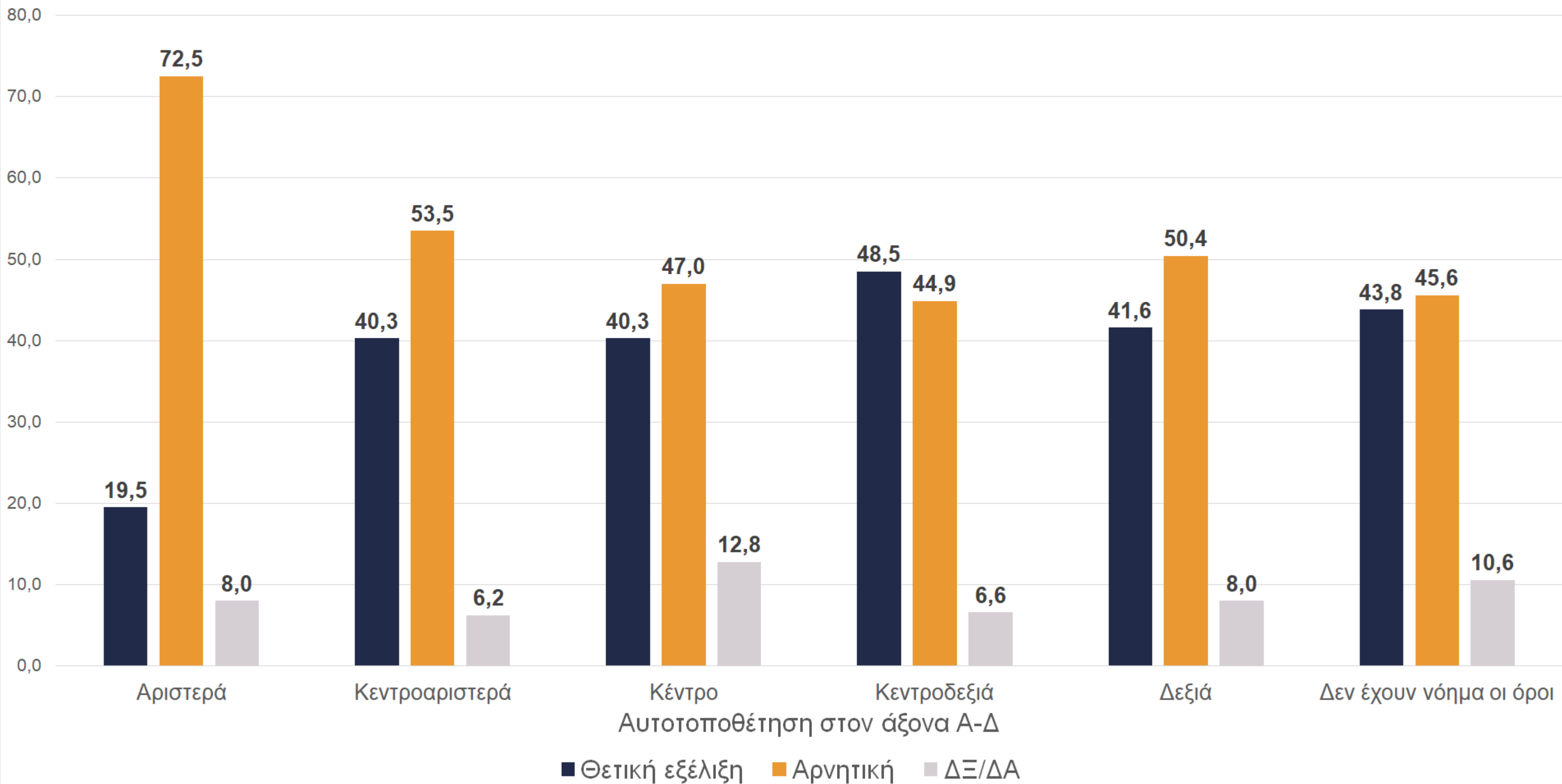

Θεωρείτε ότι σήμερα η μείωση του χρόνου εργασίας, με διατήρηση των μισθών στα ίδια επίπεδα είναι εφικτή;

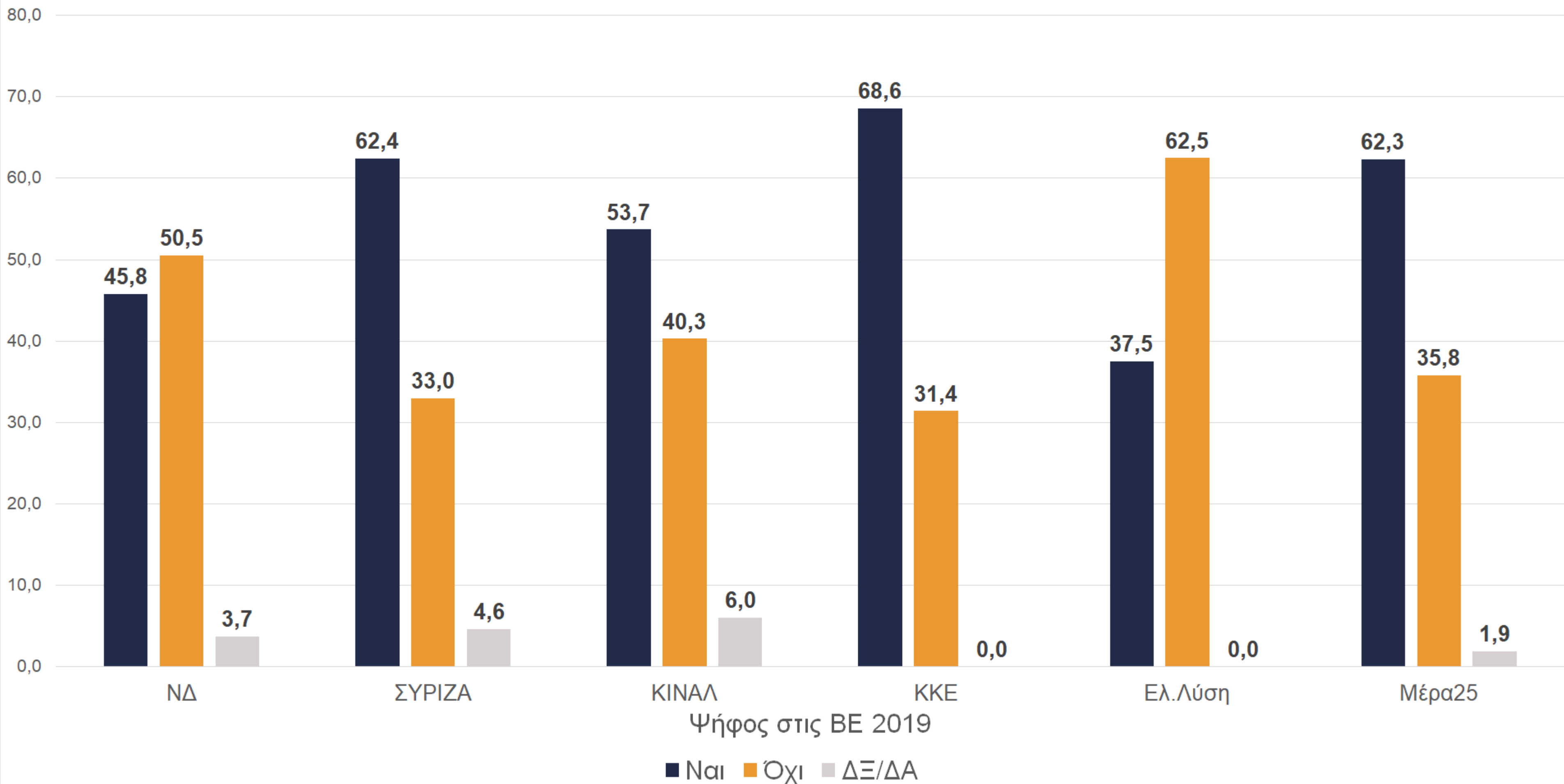

Θεωρείτε ότι σήμερα η μείωση του χρόνου εργασίας, με διατήρηση των μισθών στα ίδια επίπεδα είναι εφικτή;

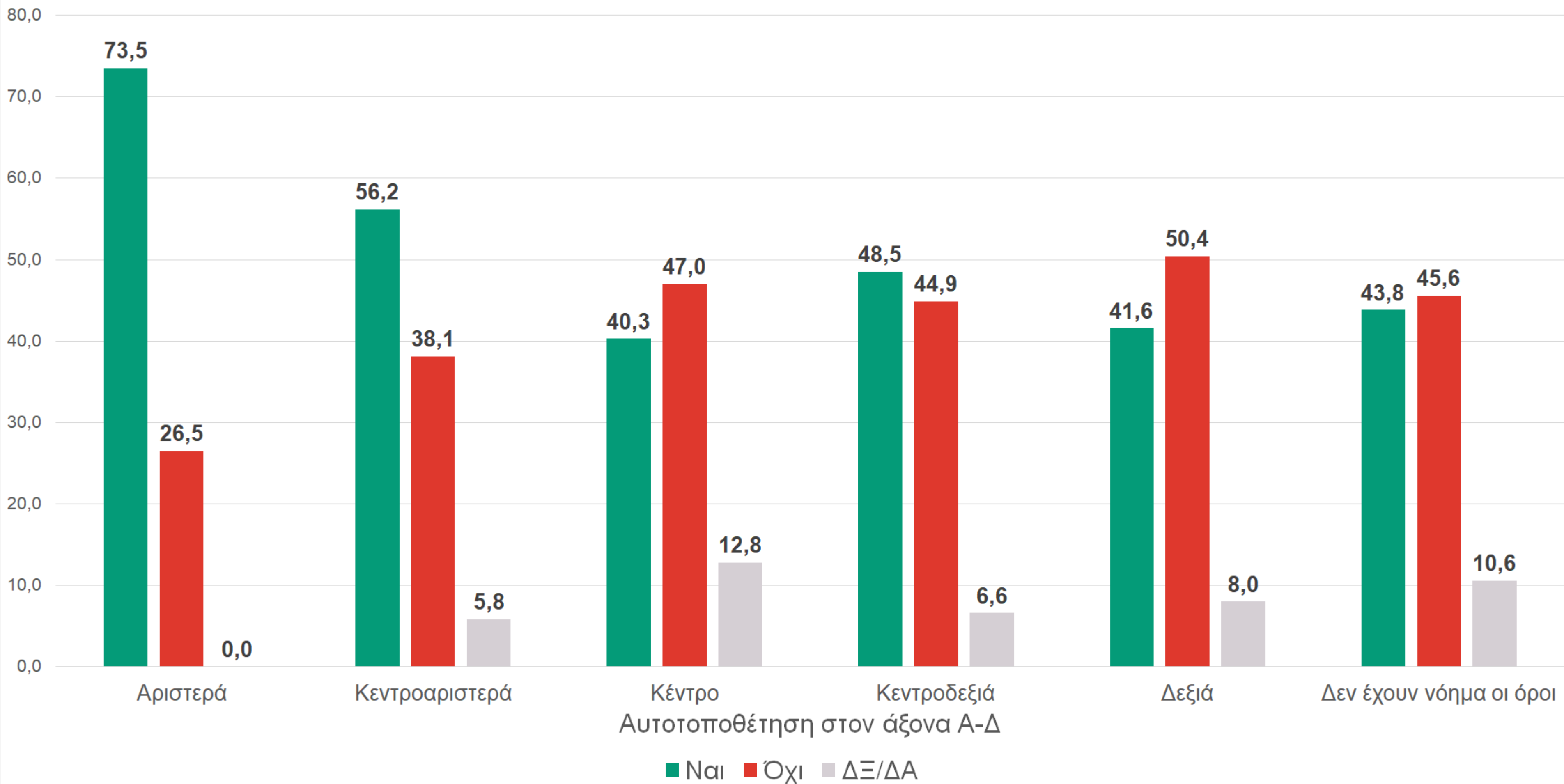

Συμμετέχετε στις διαδικασίες και κινητοποιήσεις του σωματείου, συλλόγου εργαζομένων κ.λπ.

